



Baccalauréat Général et Technologique 2013

Commission académique
d'harmonisation des notes EPS
Académie ORLÉANS TOURS

Données générales LGT 2013

	Effectifs	Moyennes	Ecart-type
Total	16839	13,34	3,32
Filles	9288 (55,16%)	12,98	3.26
Garçons	7551 (44,84%)	13,76	3.34
Différentiel filles / garçons		- 0,78	

Evolution des effectifs et moyennes

Bac G&T Evolution des effectifs et moyennes

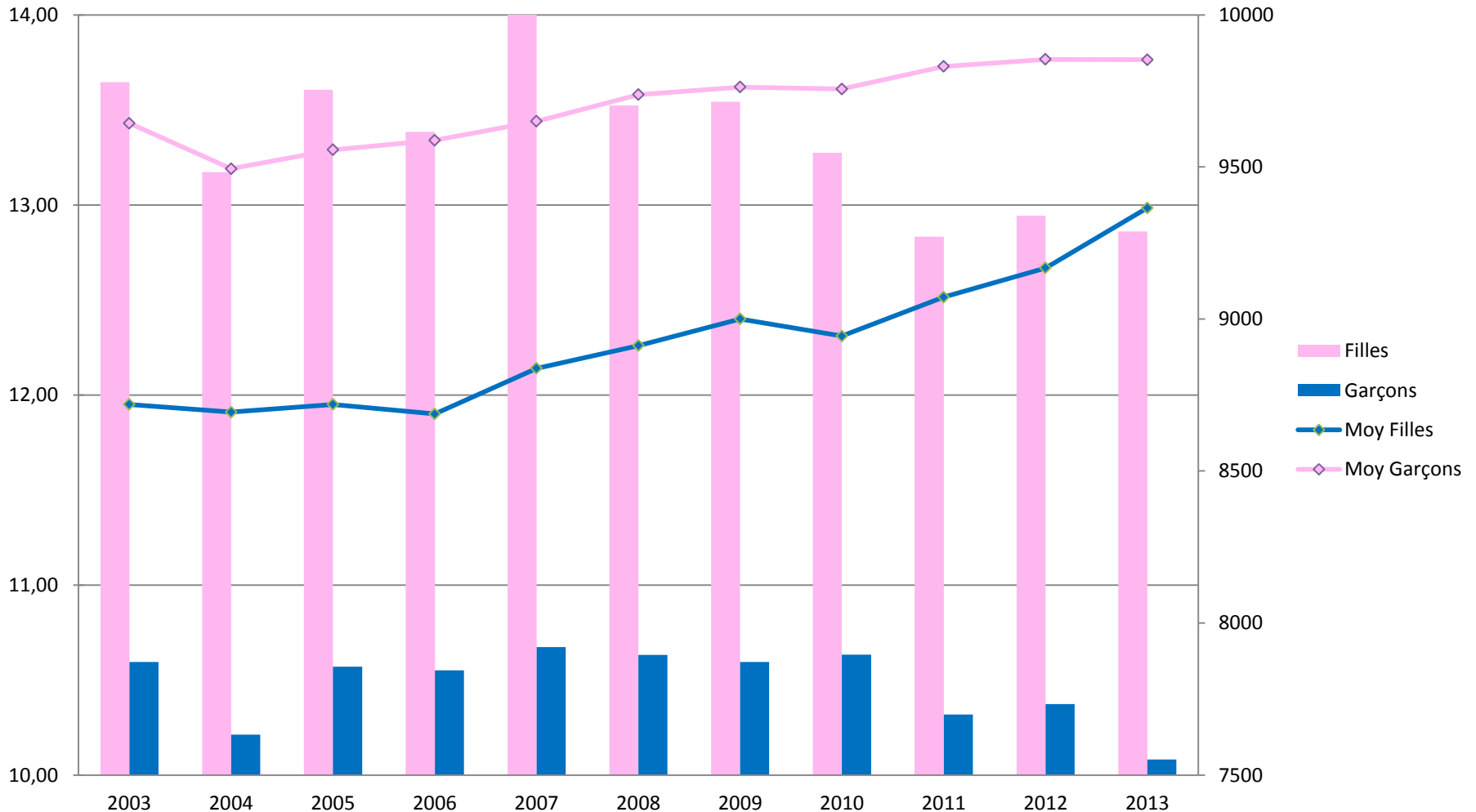

Moyennes par examens 2013

Examen	Moyenne	Filles	Garçons
Baccalauréat général	13.63 3.24	12.98 3,26	13.76 3,34
Baccalauréat technologique	12.64 3.42		
Baccalauréat professionnel	12.75 3,66	12,11 3,59	13.13 3,65
CAP-BEP	12.73 3,89	12,15 3,71	13,07 3,96

Différentiel Filles / garçons 2013

BGT

-0,78

(-1.10 en 2012)

(-1.21 en 2011)

(- 1.29 en 2010)

BAC PRO

-1,02

(-0,86 en 2012)

(-1.16 en 2011)

(- 1.29 en 2010)

CAP BEP

-0,92

(-0.85 en 2012)

(-0.9 en 2011)

(- 0.8 en 2010)

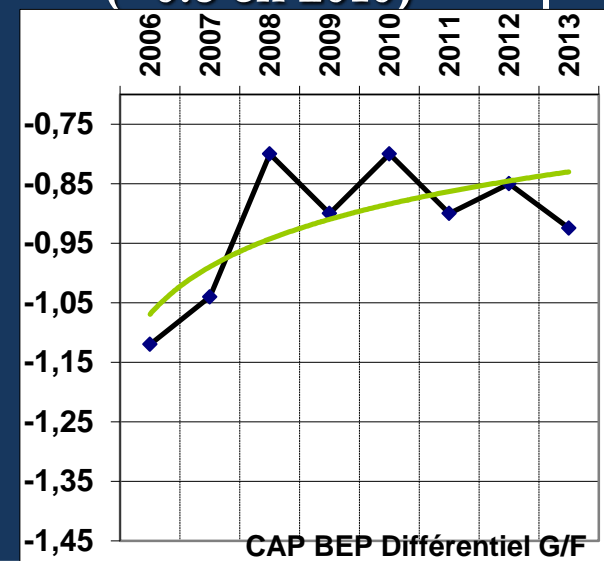
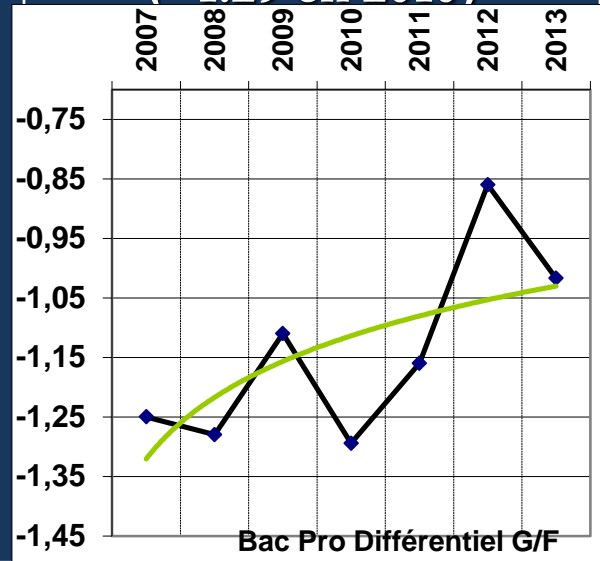
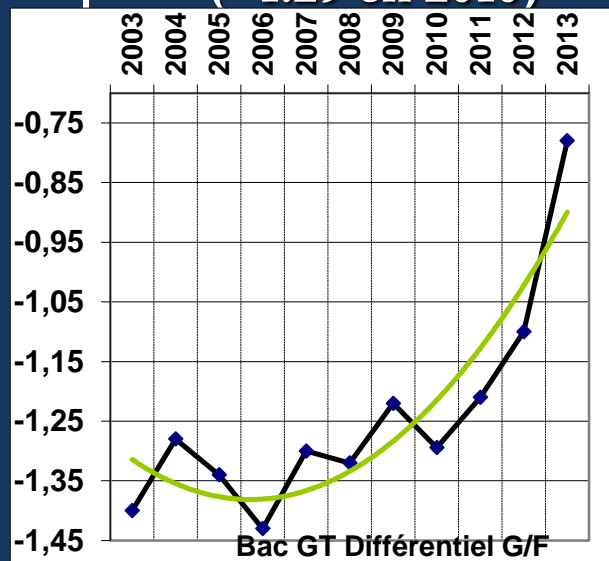

Répartition des candidats BGT 2013

Type de candidat	Sexe	Effectif	Pourcentage
Inaptes totaux	M	231 (230)	3,06% (2.97%)
Inaptes totaux	F	602 (609)	6.48% (6.52%)
Inaptes partiels	M	458 (332)	6,07% (4.29%)
Inaptes partiels	F	765 (530)	8,24% (5,68%)
Contrôle adapté	M	9 (10)	0.12% (0.13%)
Contrôle adapté	F	12 (21)	0.13% (0.22%)
Protocole std 3 notes	M	6852 (7160)	90.74% (92.59%)
Protocole std 3 notes	F	7909 (8172)	85,15% (87,50%)

Évolution des inaptes totaux

Evolution des inaptes totaux Baccalauréat Académie Orléans-Tours

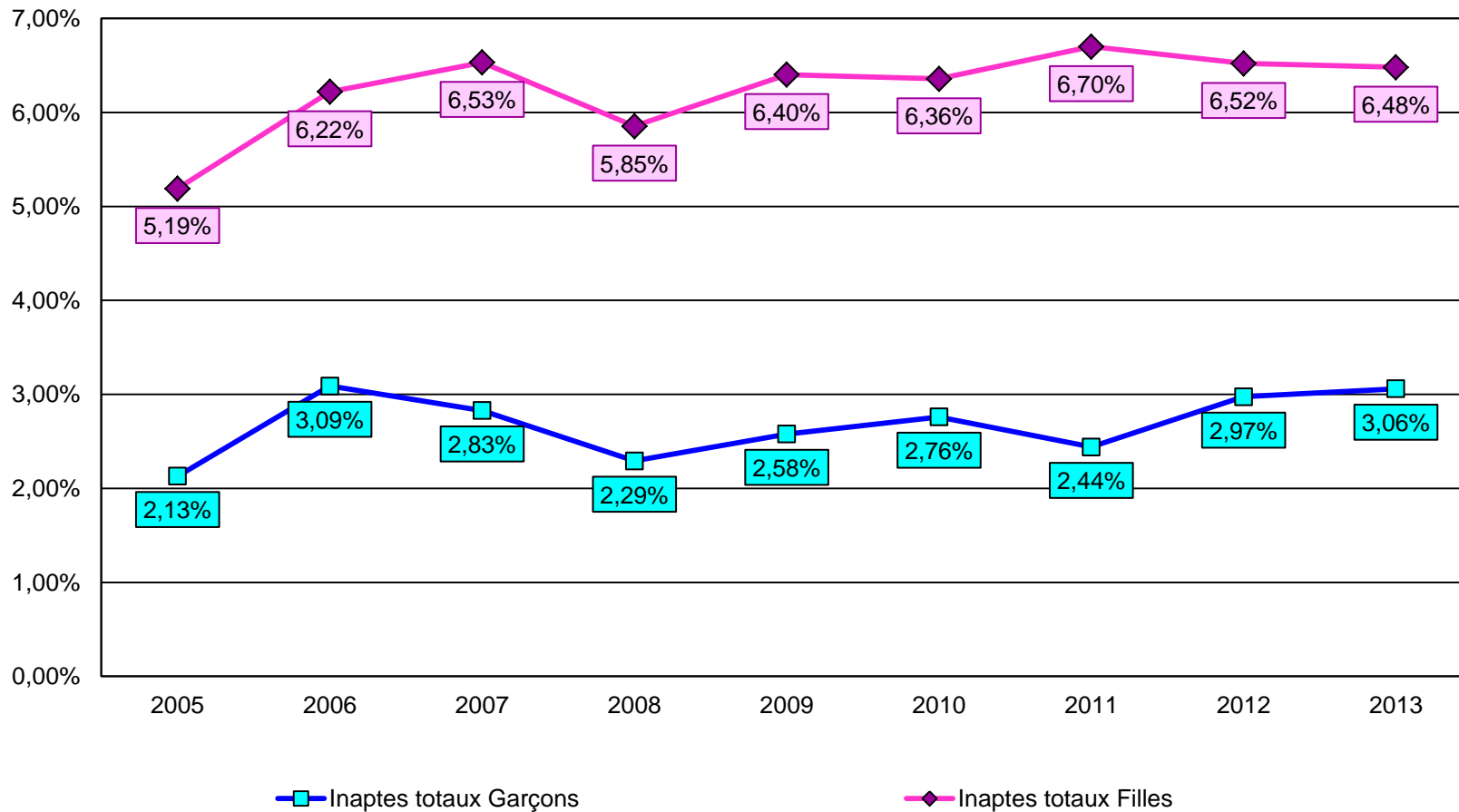

Évolution des inaptes partiels

Evolution des inaptes partiels Baccalauréat Académie Orléans-Tours

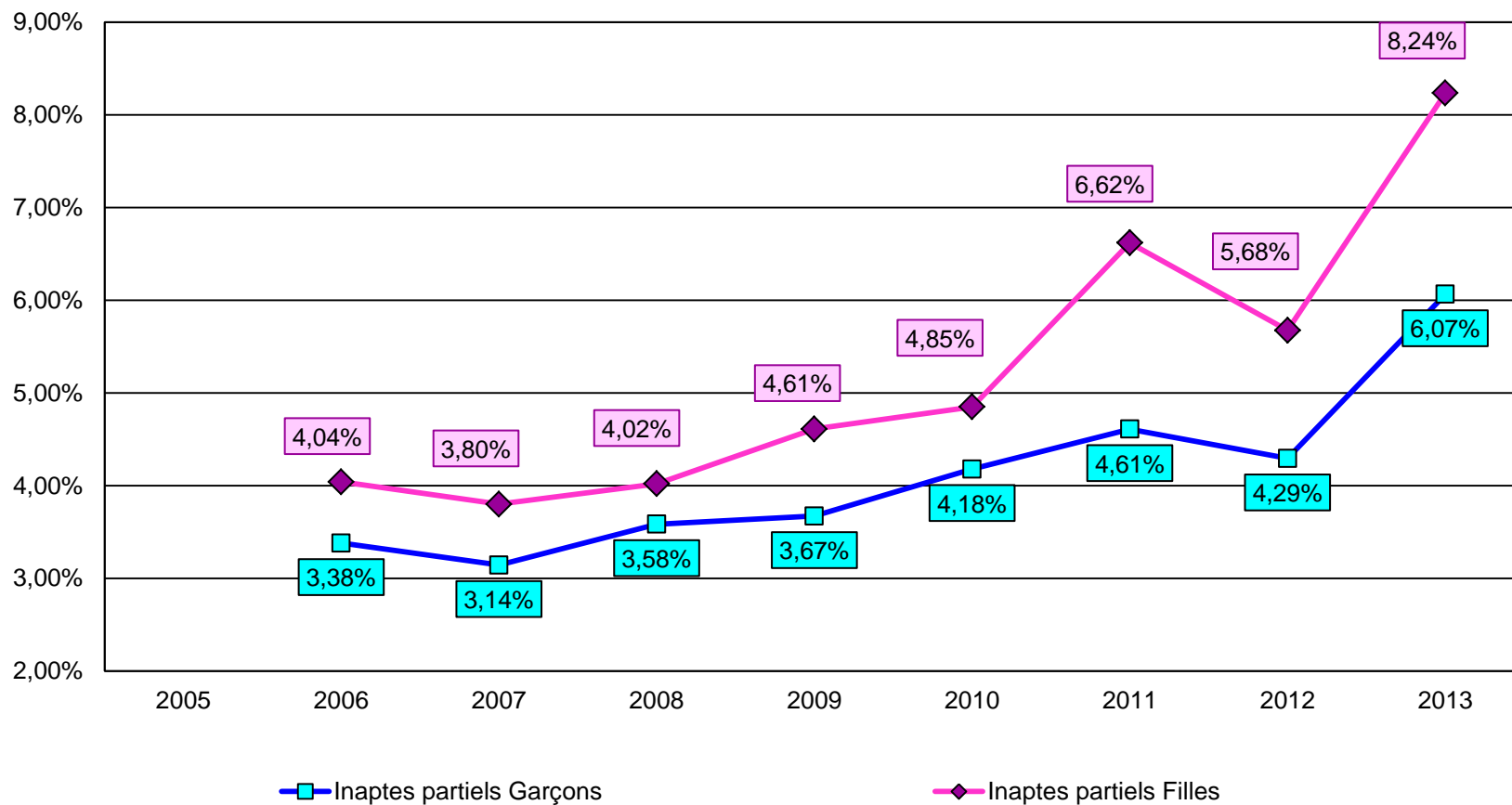

Évolution des épreuves adaptées

Evolution des épreuves adaptées Baccalauréat Académie Orléans-Tours

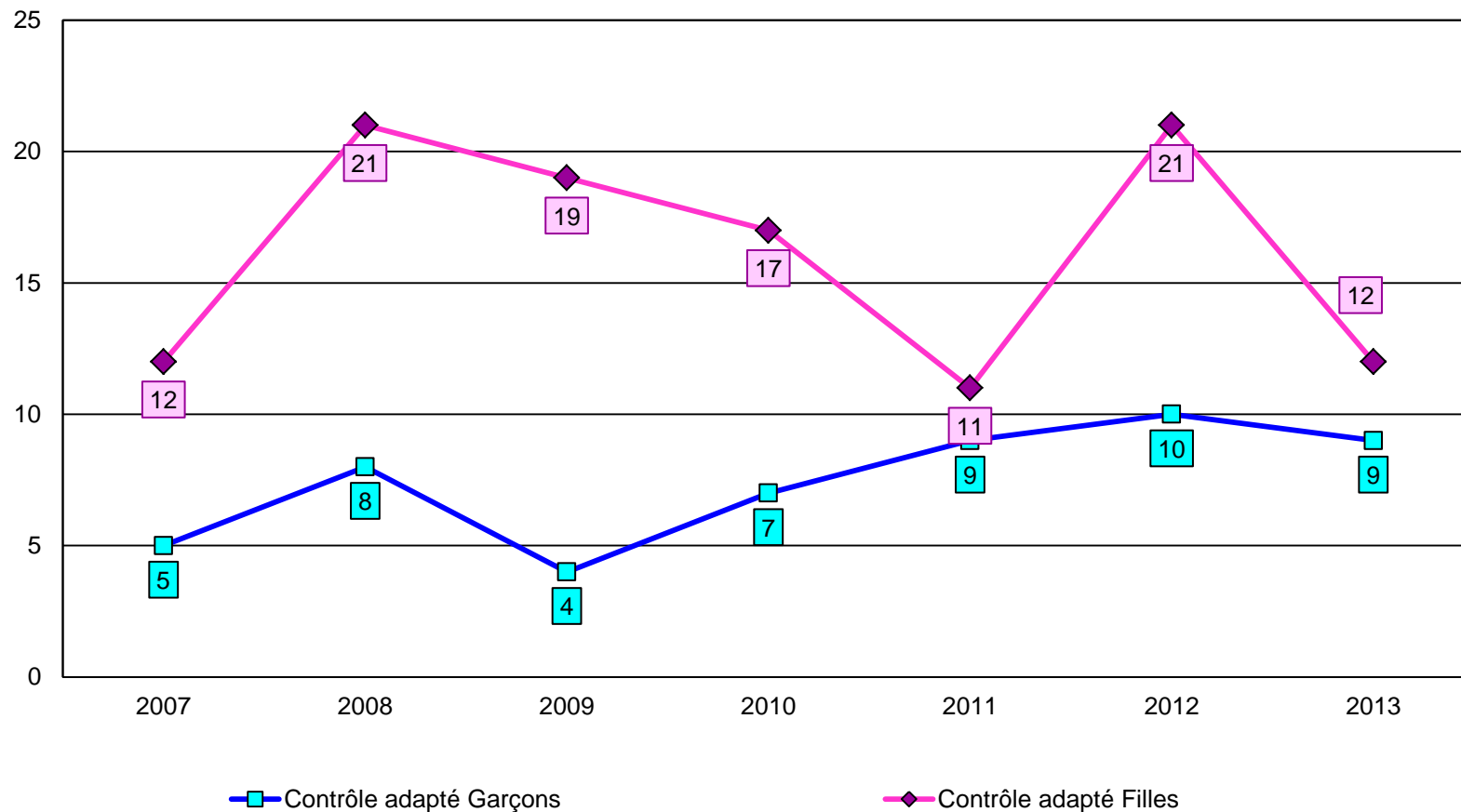

Effectifs par APSA

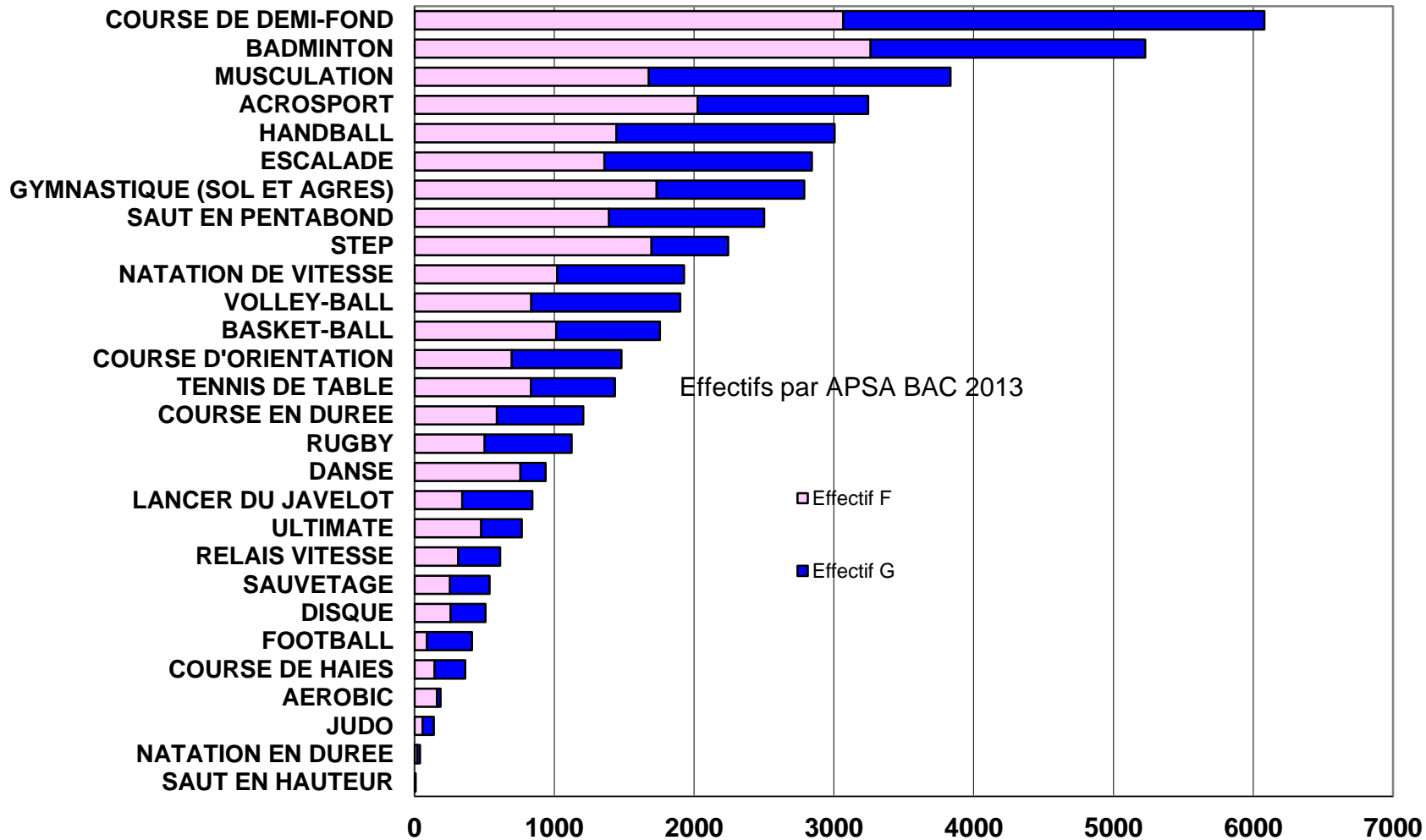

Effectifs par APSA les plus représentées

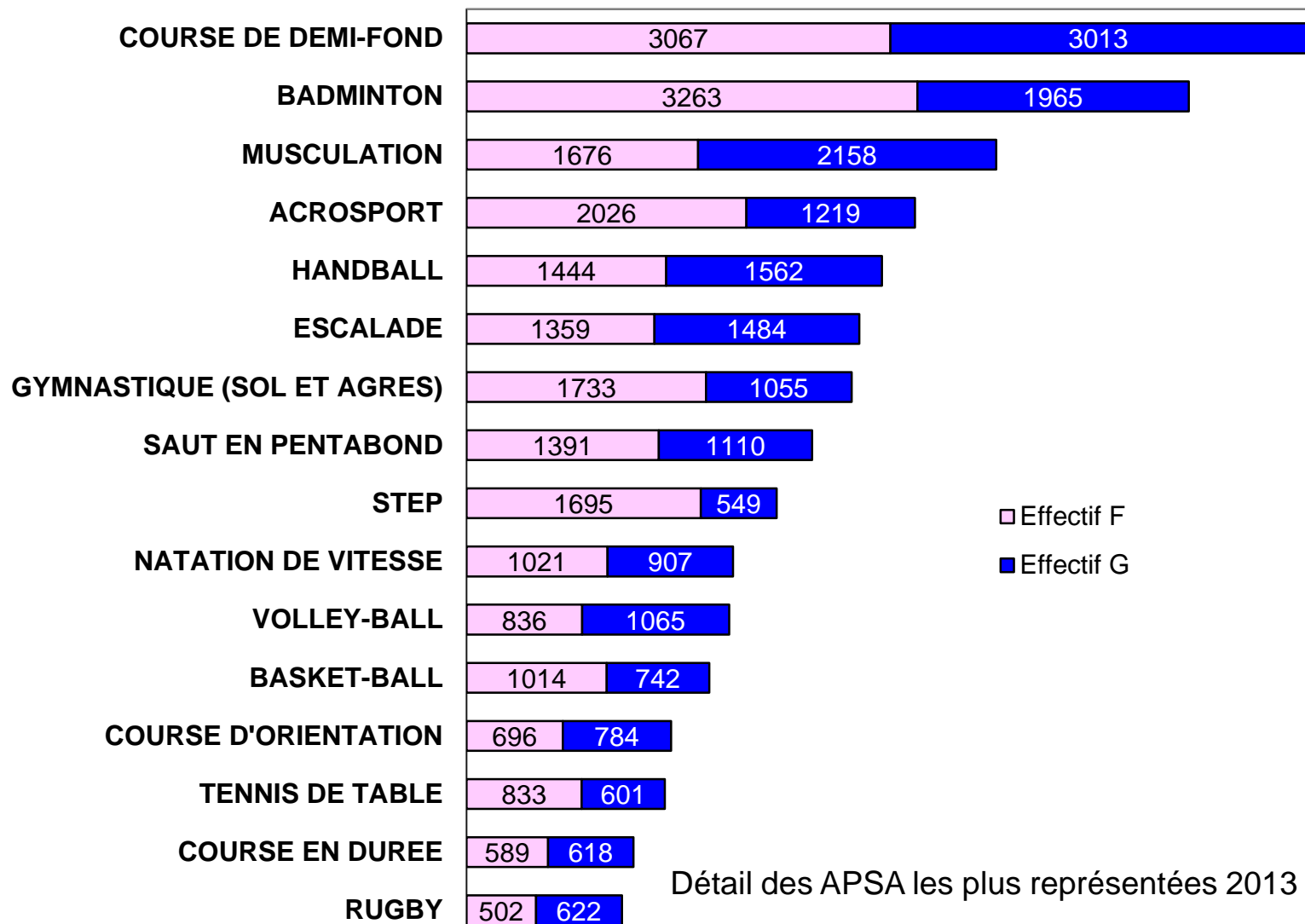

Répartition des choix d'APSA par CP 2013

CP1	Effectif F	Effectif G	TOTAL
	25,2%	28,8%	26,87%
	<i>année précédente</i> 24,4%	27,8%	26,00%
CP2	Effectif F	Effectif G	TOTAL
	8,9%	11,6%	10,1%
	<i>année précédente</i> 5,1%	6,4%	5,7%
CP3	Effectif F	Effectif G	TOTAL
	18,0%	11,3%	14,9%
	<i>année précédente</i> 15,5%	7,1%	11,6%
CP4	Effectif F	Effectif G	TOTAL
	32,7%	33,1%	32,9%
	<i>année précédente</i> 47,3%	52,5%	49,7%
CP5	Effectif F	Effectif G	TOTAL
	15,2%	15,2%	15,2%
	<i>année précédente</i> 7,6%	6,2%	7,0%

Evolution des effectifs par CP

Evolution des effectifs par CP

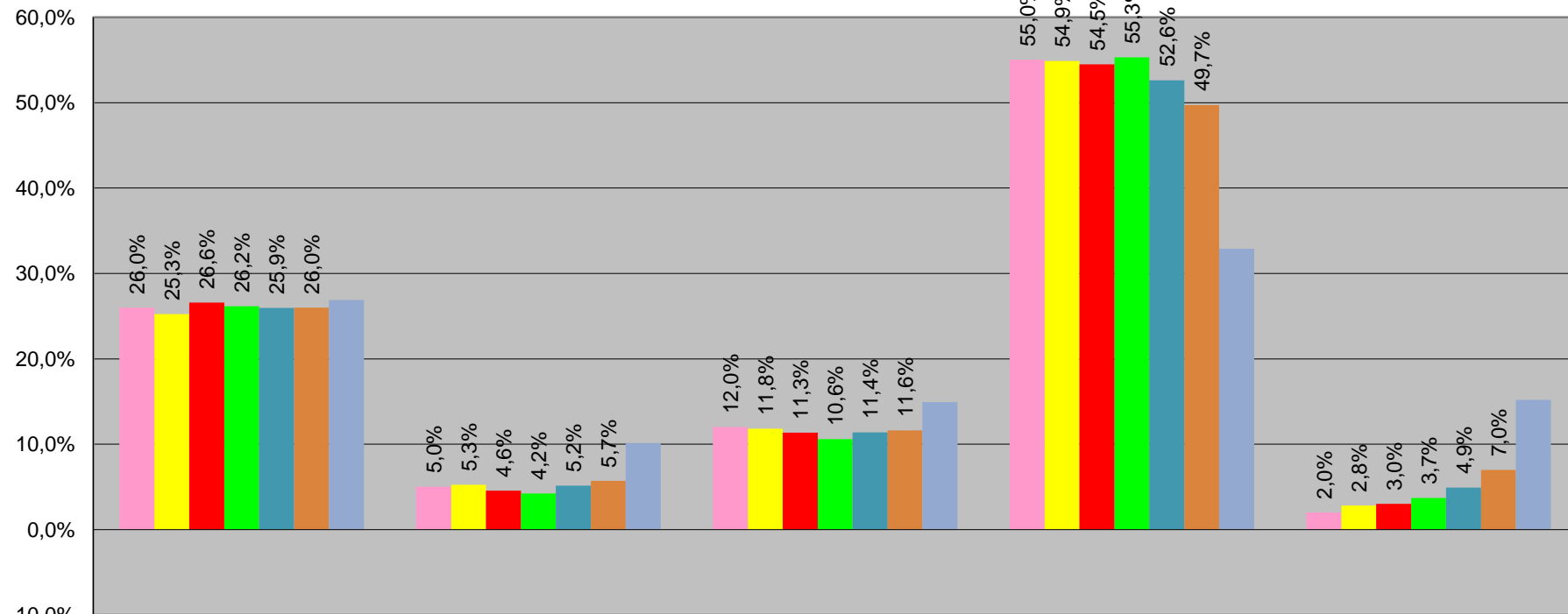

	CP1	CP2	CP3	CP4	CP5
2007	26,0%	5,0%	12,0%	55,0%	2,0%
2008	25,3%	5,3%	11,8%	54,9%	2,8%
2009	26,6%	4,6%	11,3%	54,5%	3,0%
2010	26,2%	4,2%	10,6%	55,3%	3,7%
2011	25,9%	5,2%	11,4%	52,6%	4,9%
2012	26,0%	5,7%	11,6%	49,7%	7,0%
2013	26,9%	10,1%	14,9%	32,9%	15,2%

Evolution des moyennes par CP

Evolution des moyennes par CP

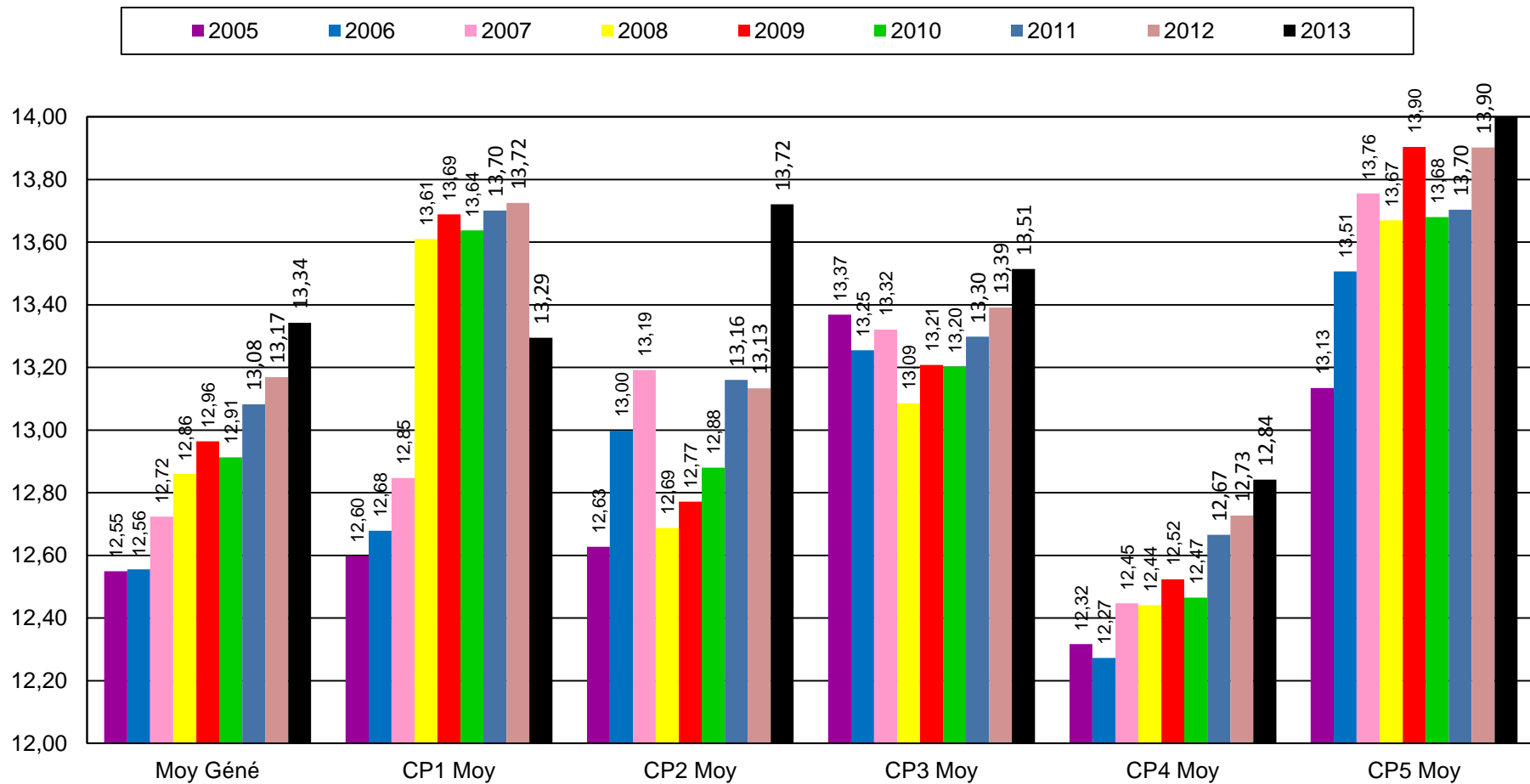

Evolution des effectifs par CP

Filles

Evolution des effectifs filles par CP

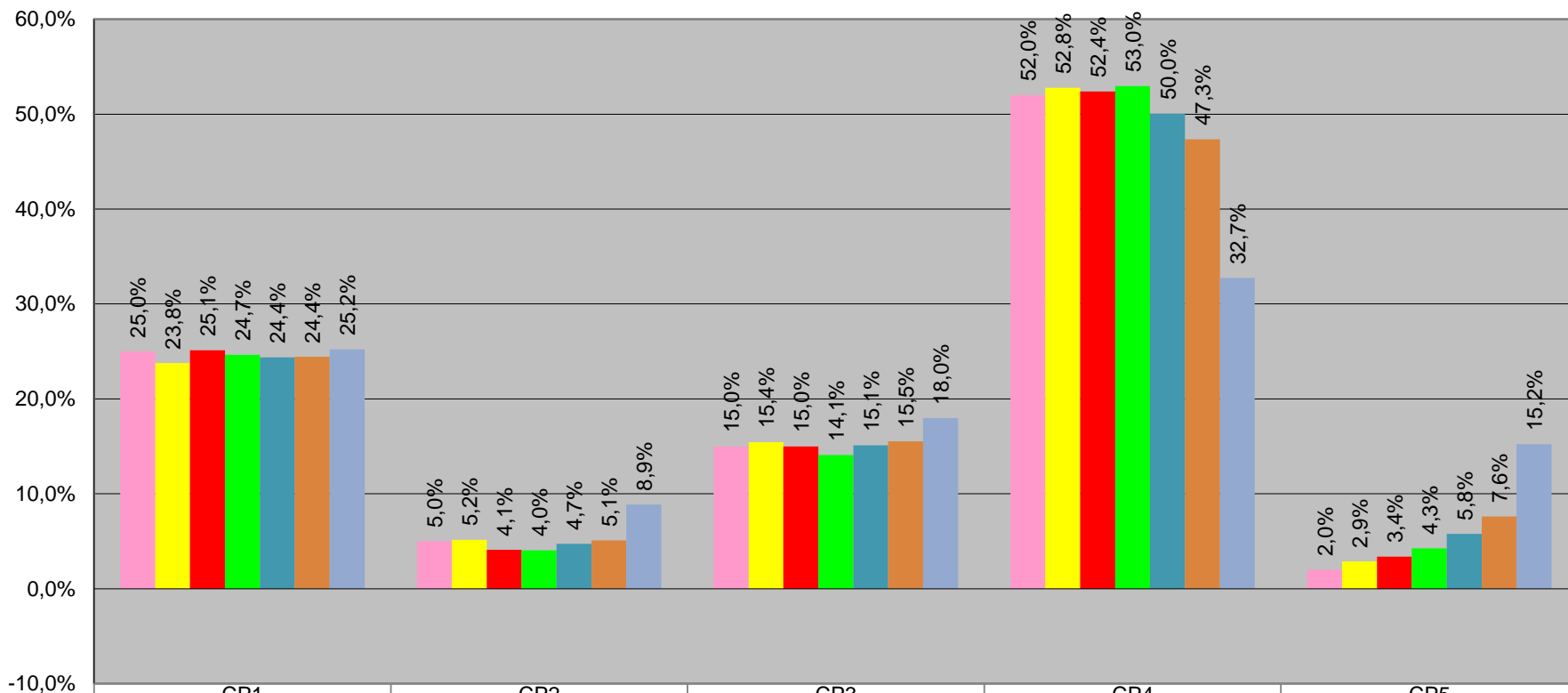

	CP1	CP2	CP3	CP4	CP5
2007	25,0%	5,0%	15,0%	52,0%	2,0%
2008	23,8%	5,2%	15,4%	52,8%	2,9%
2009	25,1%	4,1%	15,0%	52,4%	3,4%
2010	24,7%	4,0%	14,1%	53,0%	4,3%
2011	24,4%	4,7%	15,1%	50,0%	5,8%
2012	24,4%	5,1%	15,5%	47,3%	7,6%
2013	25,2%	8,9%	18,0%	32,7%	15,2%

Evolution des moyennes par CP

Filles

Evolution des moyennes Filles par CP

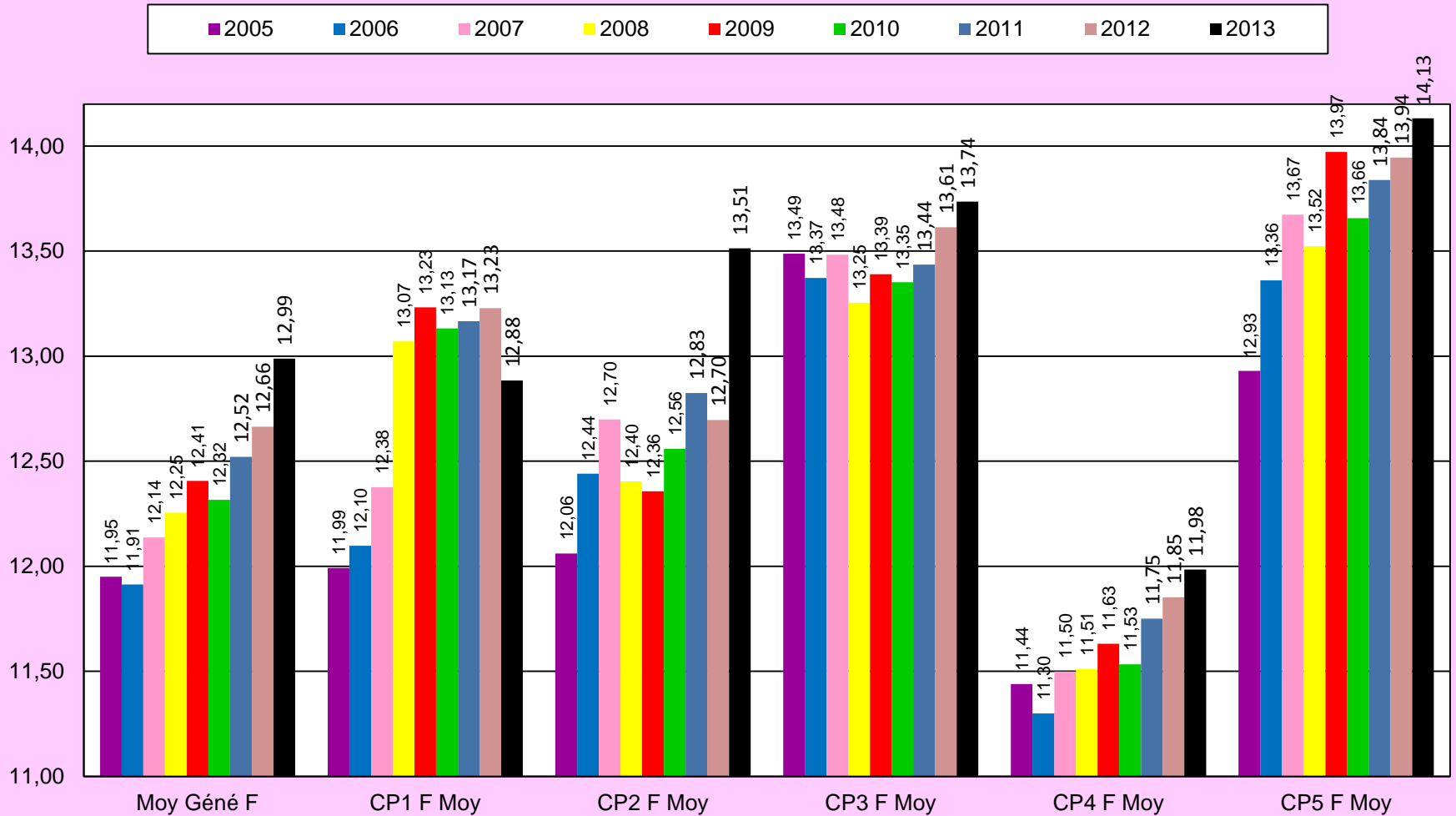

Evolution des effectifs par CP

Garçons

Evolution des effectifs garçons par CP

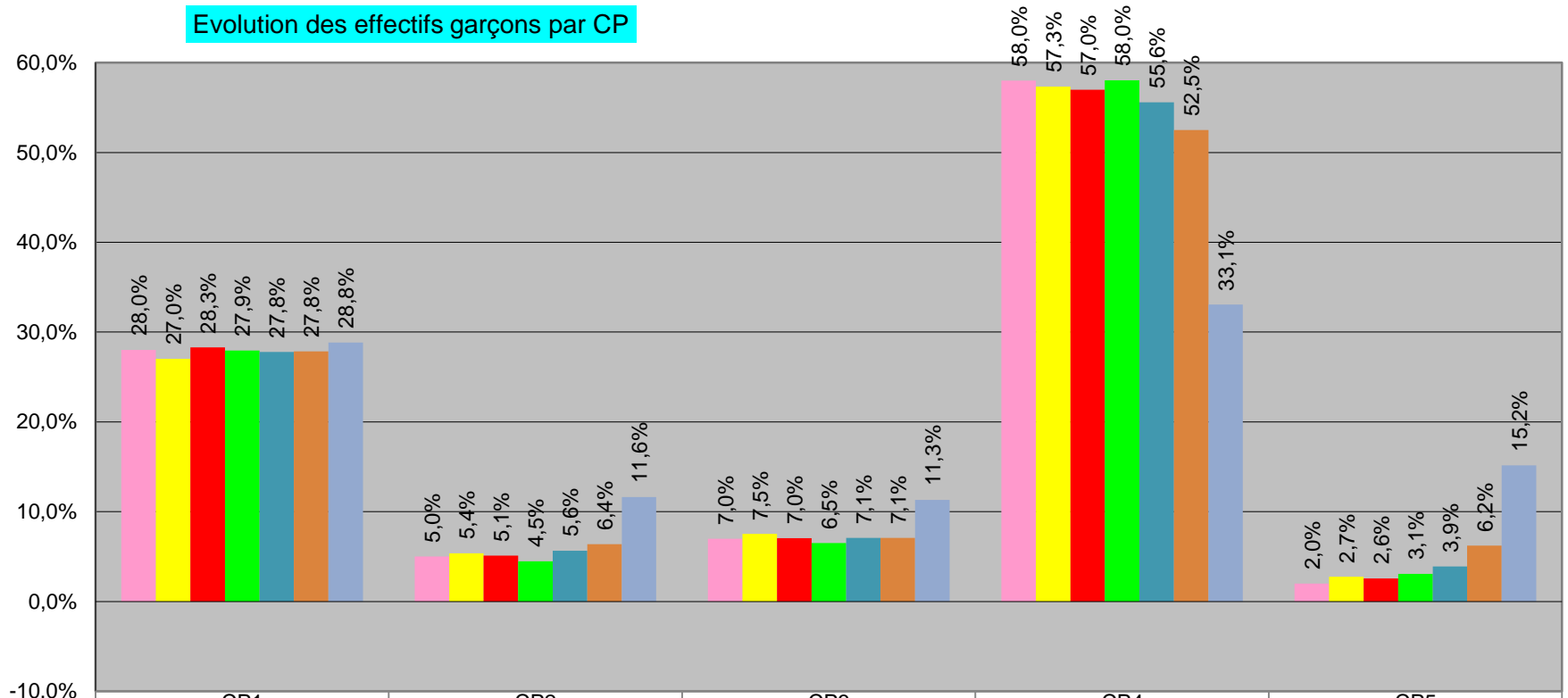

	CP1	CP2	CP3	CP4	CP5
2007	28,0%	5,0%	7,0%	58,0%	2,0%
2008	27,0%	5,4%	7,5%	57,3%	2,7%
2009	28,3%	5,1%	7,0%	57,0%	2,6%
2010	27,9%	4,5%	6,5%	58,0%	3,1%
2011	27,8%	5,6%	7,1%	55,6%	3,9%
2012	27,8%	6,4%	7,1%	52,5%	6,2%
2013	28,8%	11,6%	11,3%	33,1%	15,2%

Evolution des moyennes par CP

Garçons

Evolution des moyennes Garçons par CP

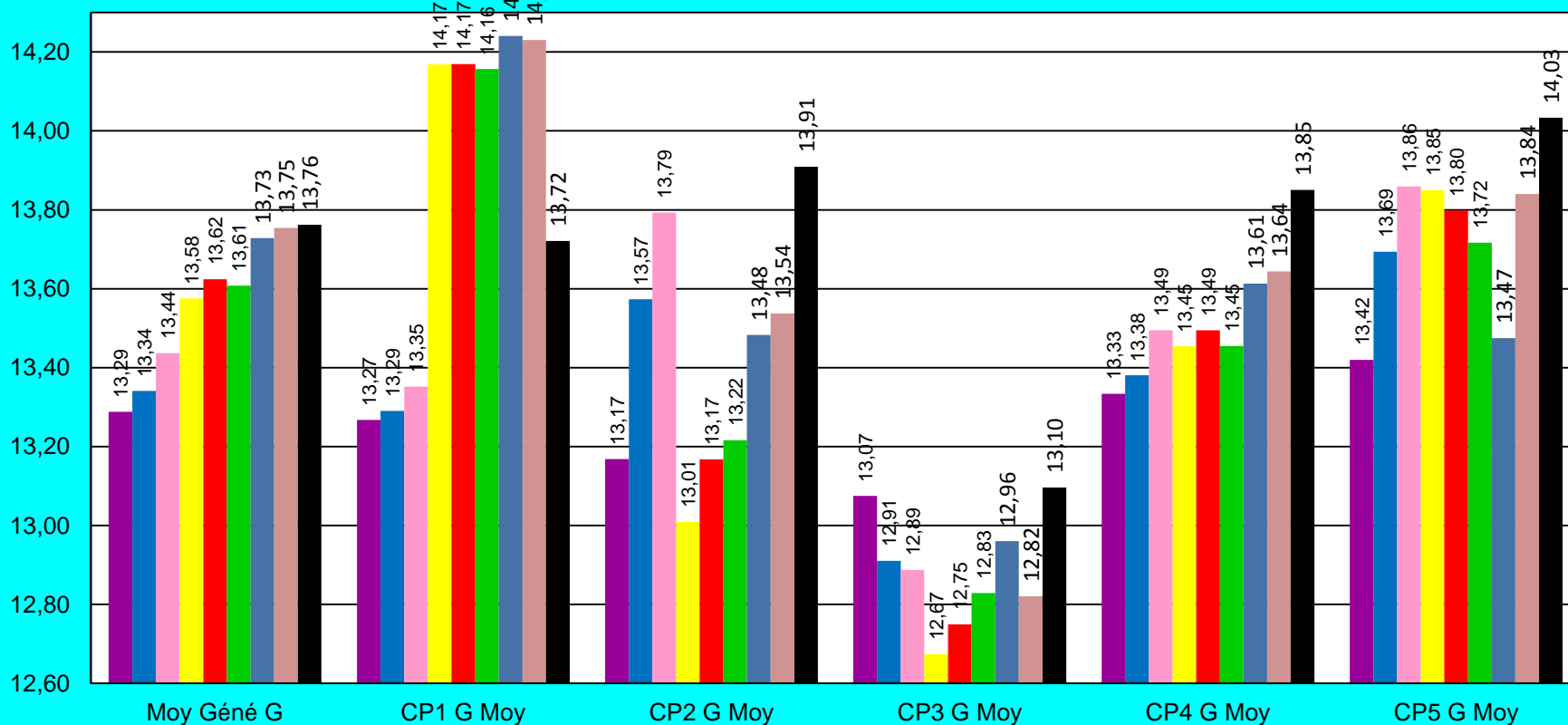
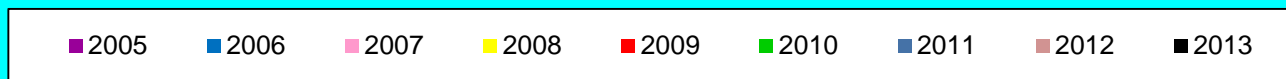

CP1



Effectifs Moyennes CP1

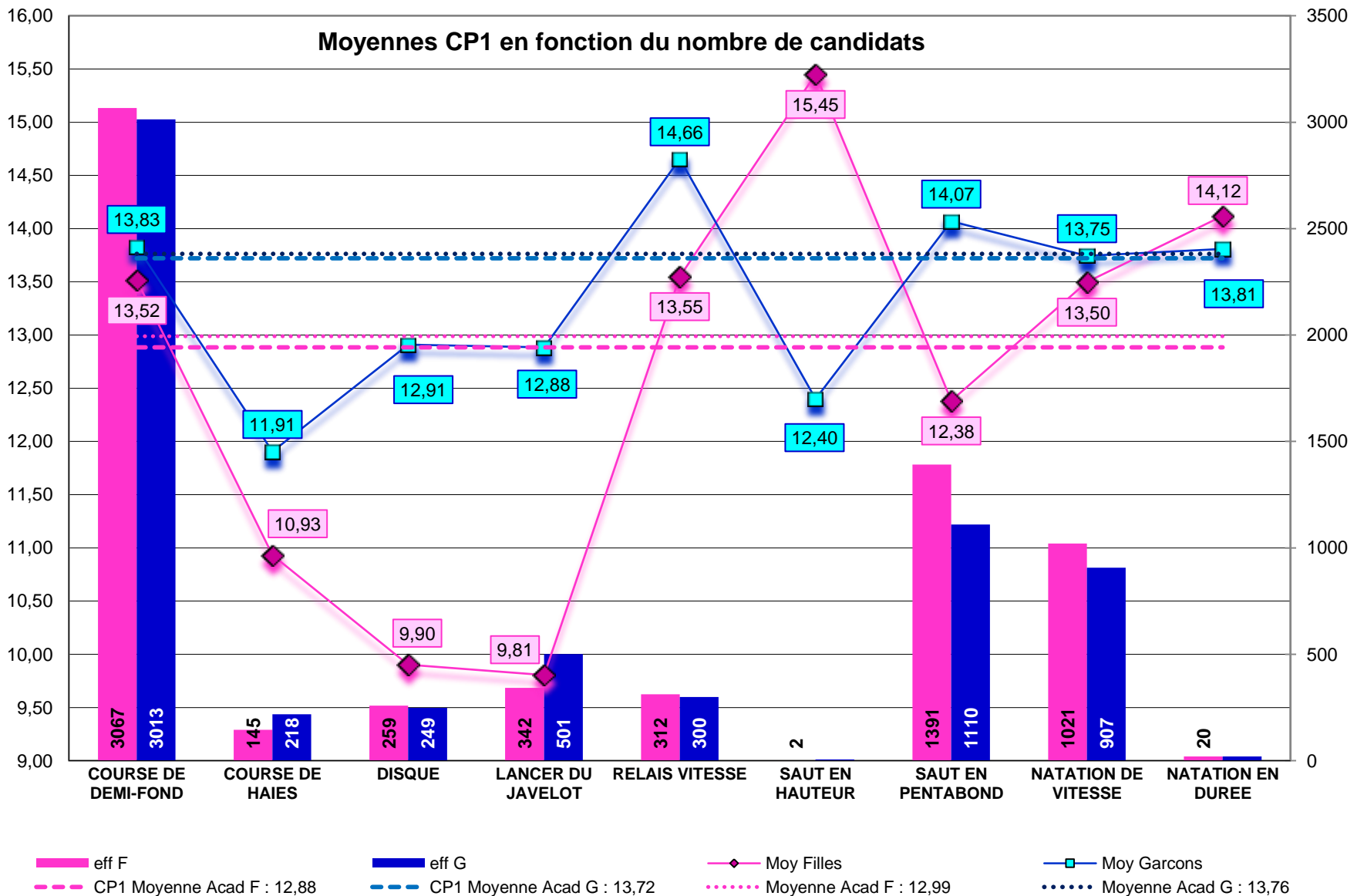

Ecart F-G CP1

Evolution de l'écart entre moyennes des Garçons et des Filles CP1

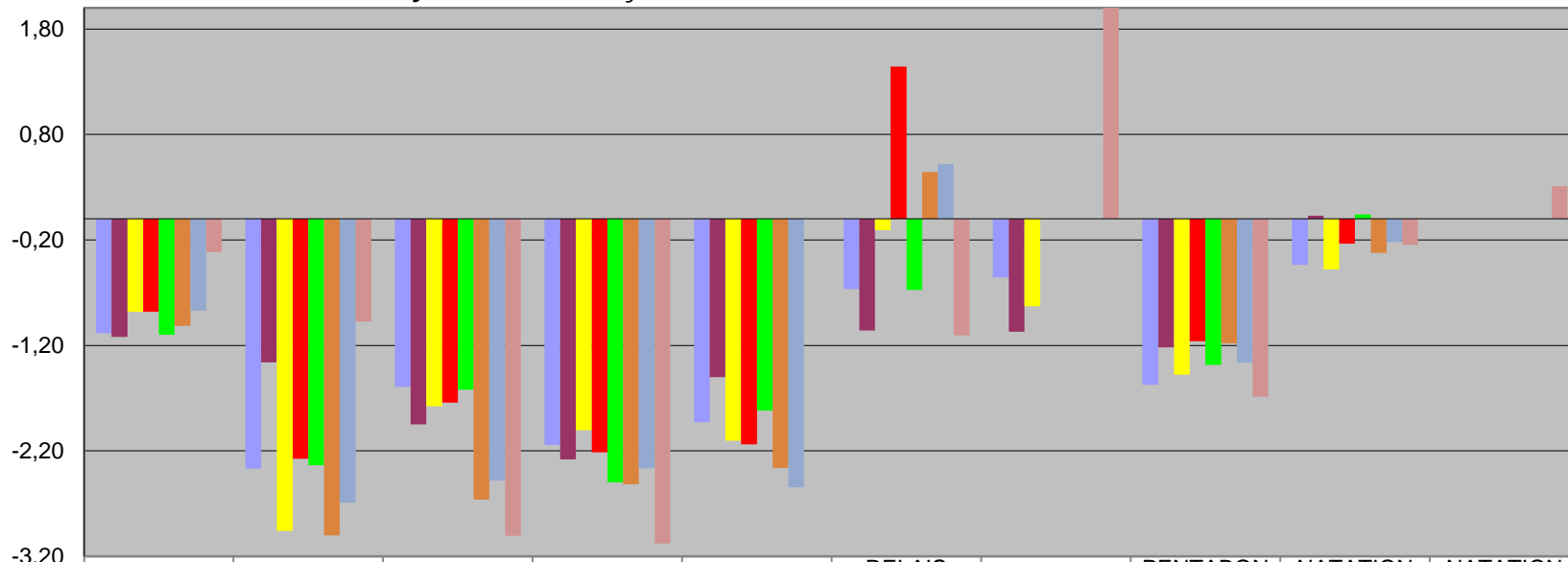

	DEMI-FOND	HAIES	DISQUE	JAVELOT	POIDS	RELAIS VITESSE	HAUTEUR	PENTABOND	NATATION VITESSE	NATATION DUREE
■ Ecart F/G 2006	-1,09	-2,37	-1,59	-2,14	-1,93	-0,67	-0,55	-1,57	-0,44	
■ Ecart F/G 2007	-1,12	-1,36	-1,95	-2,28	-1,50	-1,06	-1,07	-1,22	0,03	
■ Ecart F/G 2008	-0,88	-2,96	-1,78	-2,00	-2,10	-0,11	-0,83	-1,48	-0,48	
■ Ecart F/G 2009	-0,88	-2,27	-1,74	-2,22	-2,14	1,44		-1,16	-0,24	
■ Ecart F/G 2010	-1,10	-2,34	-1,62	-2,50	-1,82	-0,67		-1,39	0,04	
■ Ecart F/G 2011	-1,02	-3,00	-2,66	-2,52	-2,36	0,44		-1,18	-0,32	
■ Ecart F/G 2012	-0,87	-2,69	-2,48	-2,37	-2,54	0,52		-1,36	-0,22	
■ Ecart F/G 2013	-0,32	-0,97	-3,01	-3,08		-1,11	3,05	-1,69	-0,25	0,31

CP1 Courses Filles

Evolution des effectifs CP1 Courses Filles

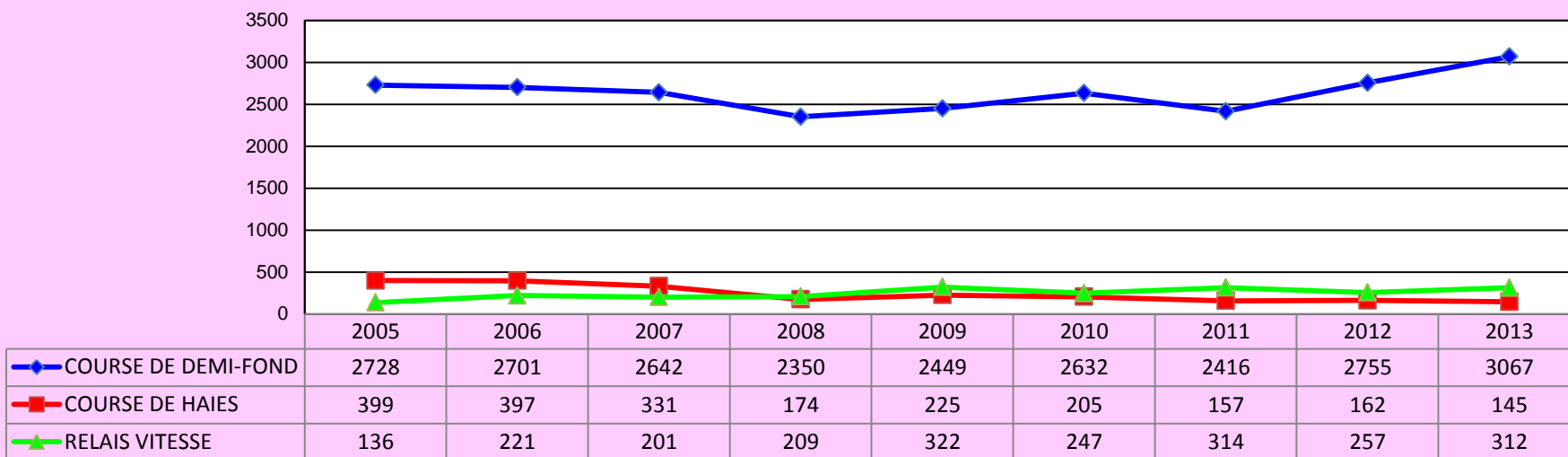

Evolution des moyennes CP1 Courses Filles

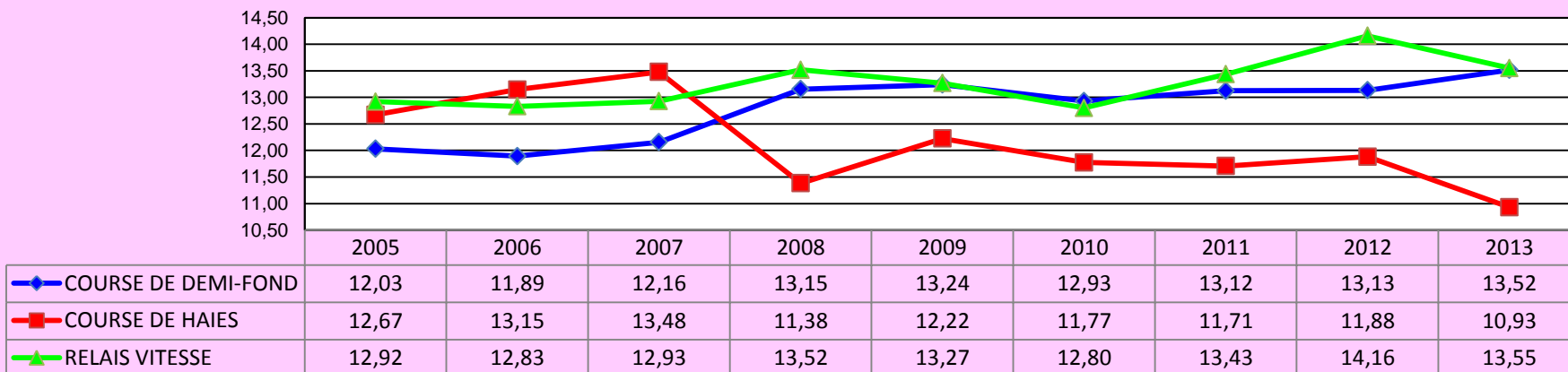

CP1 Courses Garçons

Evolution des effectifs CP1 Courses Garçons

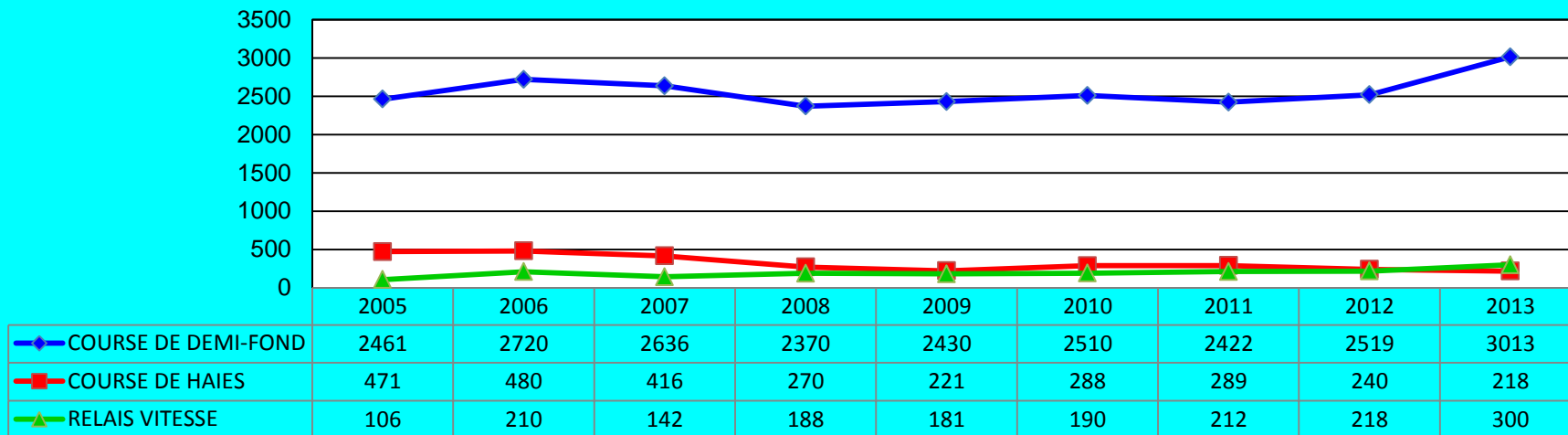

Evolution des moyennes CP1 Courses Garçons

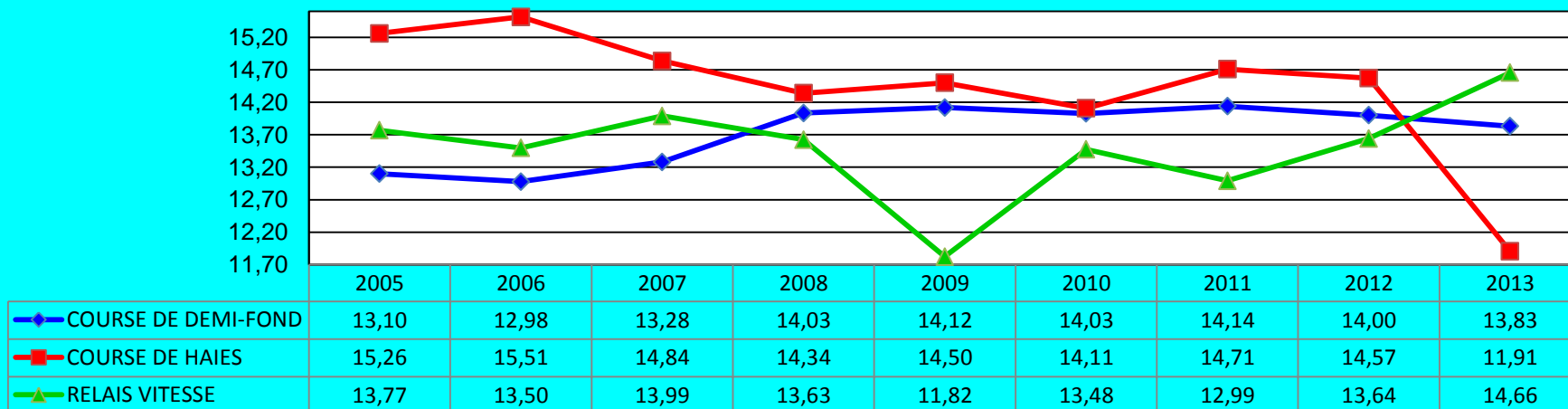

CP1 Lancers Filles

Evolution des effectifs CP1 Lancers Filles

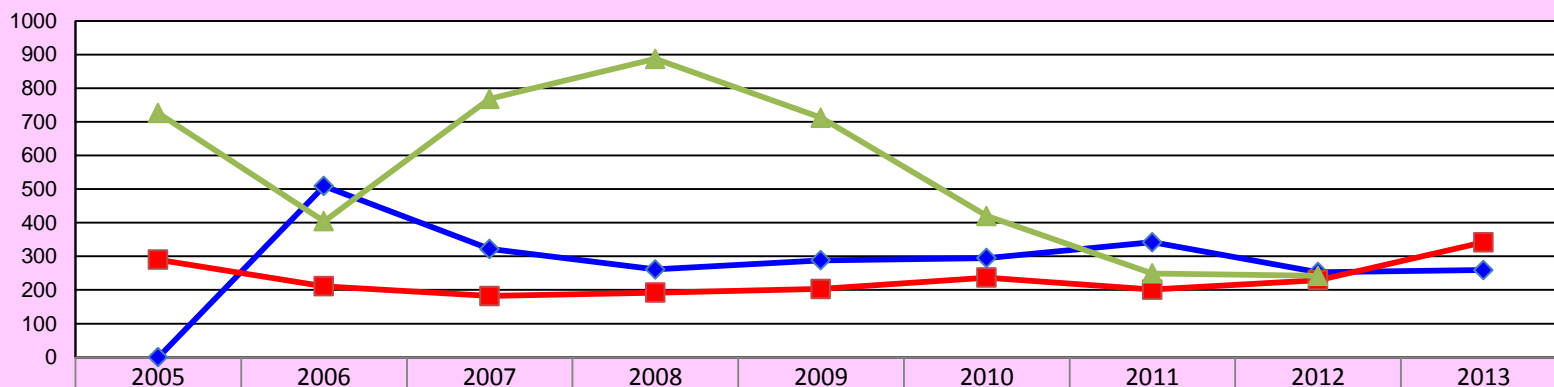

◆ DISQUE	0	509	322	261	288	295	342	253	259
■ LANCER DU JAVELOT	290	211	182	192	203	237	201	229	342
▲ POIDS	726	404	768	887	712	420	249	242	

Evolution des moyennes CP1 Lancers Filles

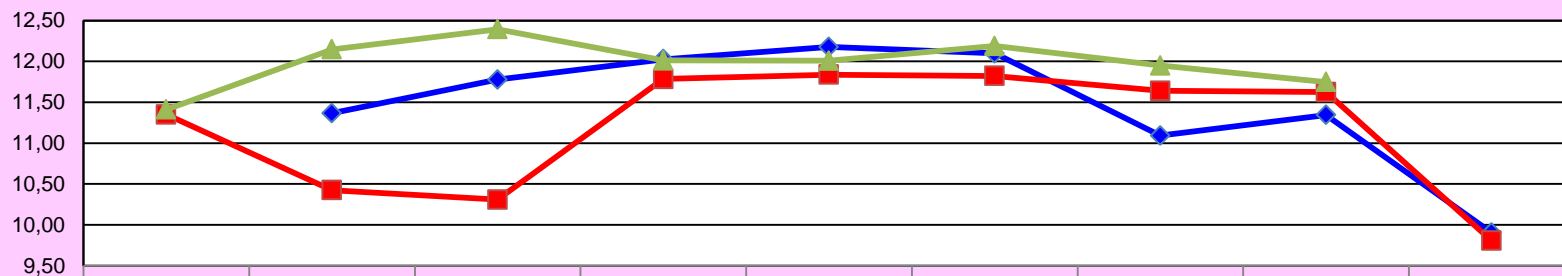

◆ DISQUE		11,36	11,78	12,02	12,18	12,10	11,09	11,34	9,90
■ LANCER DU JAVELOT	11,35	10,42	10,31	11,79	11,84	11,82	11,64	11,62	9,81
▲ POIDS	11,41	12,15	12,39	12,01	12,01	12,19	11,95	11,75	

CP1 Lancers Garçons

Evolution des effectifs CP1 Lancers Garçons

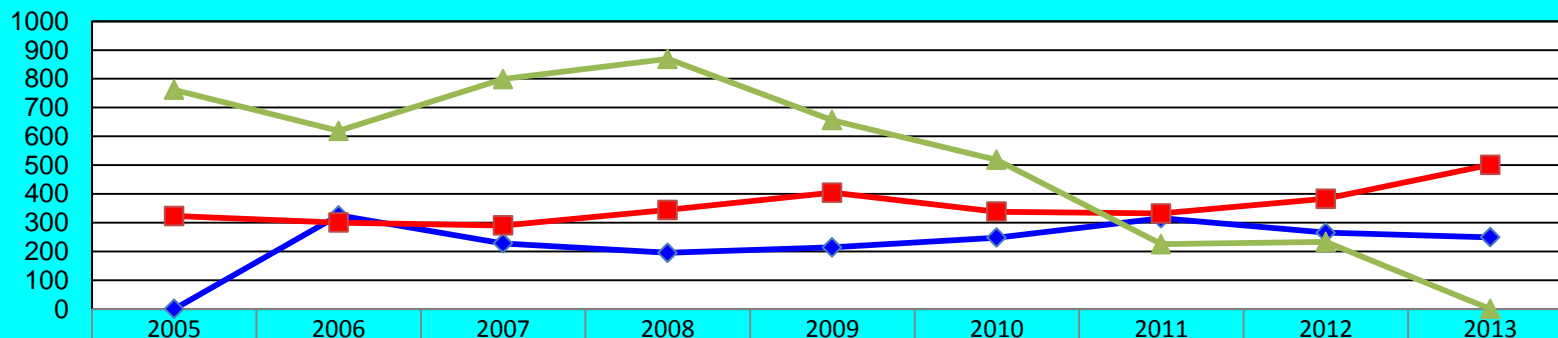

Evolution des moyennes CP1 Lancers Garçons

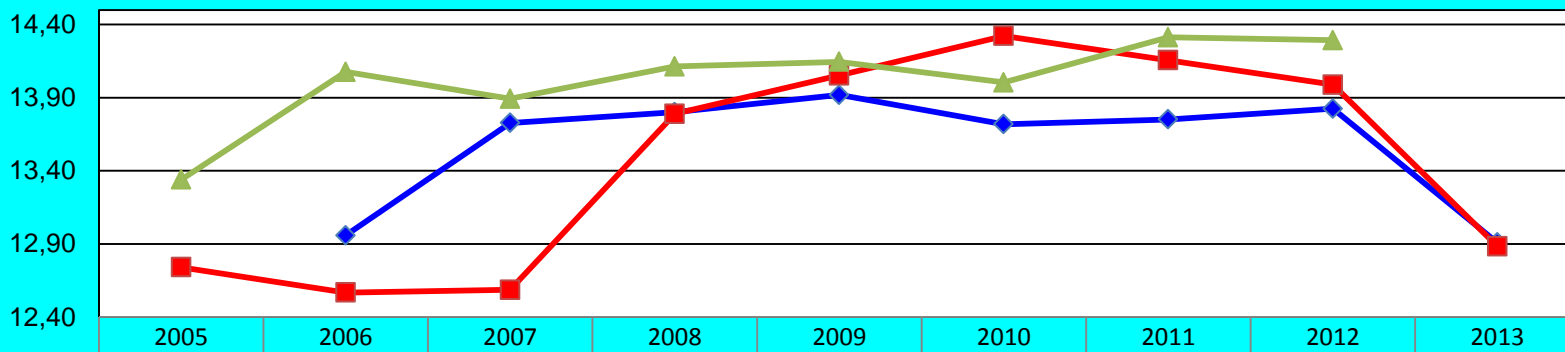

Année	DISQUE	LANCER DU JAVELOT	POIDS
2005		12,74	13,34
2006	12,96	12,57	14,08
2007	13,73	12,59	13,89
2008	13,80	13,79	14,11
2009	13,92	14,05	14,15
2010	13,72	14,32	14,00
2011	13,75	14,16	14,31
2012	13,82	13,99	14,29
2013	12,91	12,88	

CP1 Sauts Filles

Evolution des effectifs CP1 Saut Filles

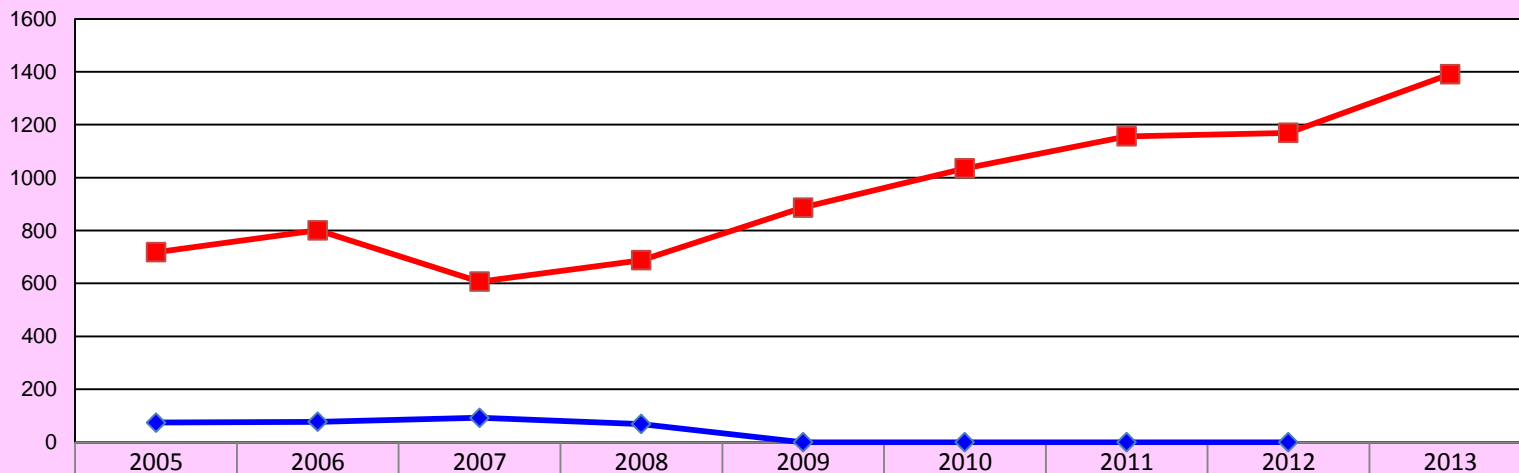

◆ SAUT EN HAUTEUR

■ SAUT EN PENTABOND

Evolution des moyennes CP1 Saut Filles

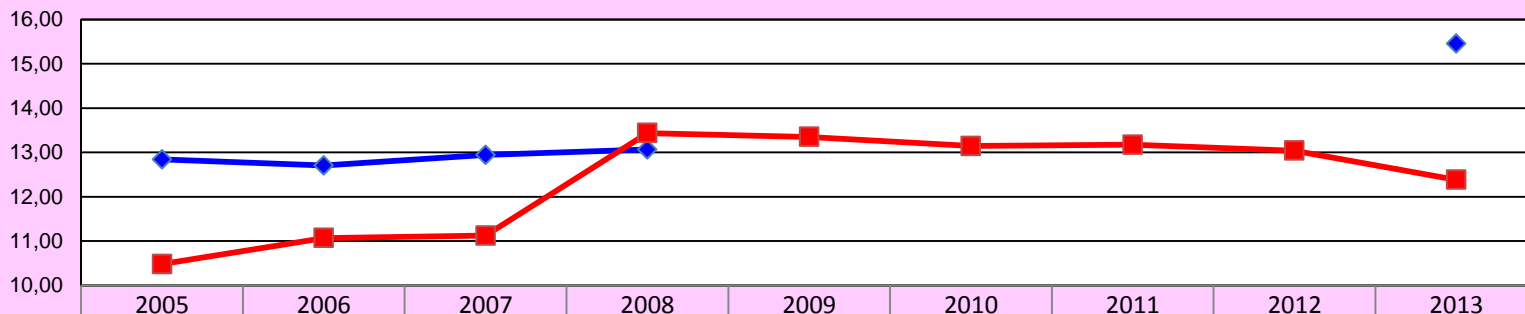

◆ SAUT EN HAUTEUR

■ SAUT EN PENTABOND

CP1 Sauts Garçons

Evolution des effectifs CP1 Sauts Garçons

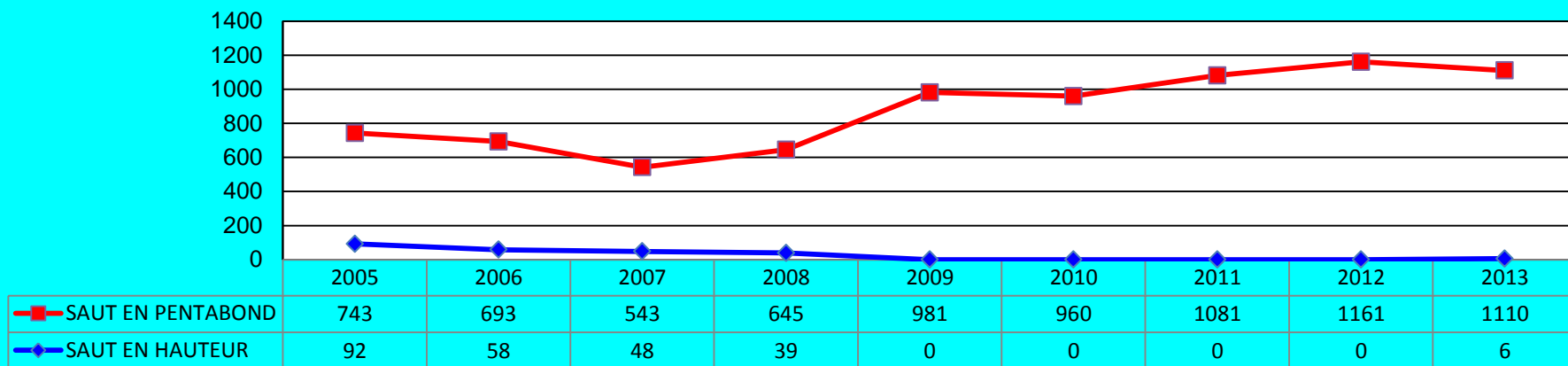

Evolution des moyennes CP1 Saut Garçons

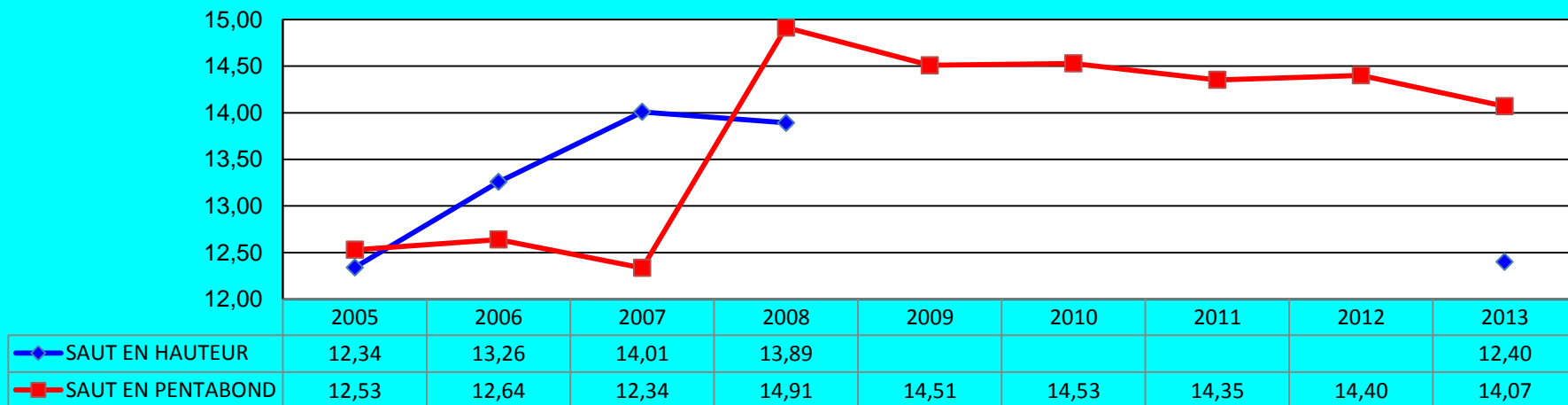

CP2



Effectifs Moyennes CP2

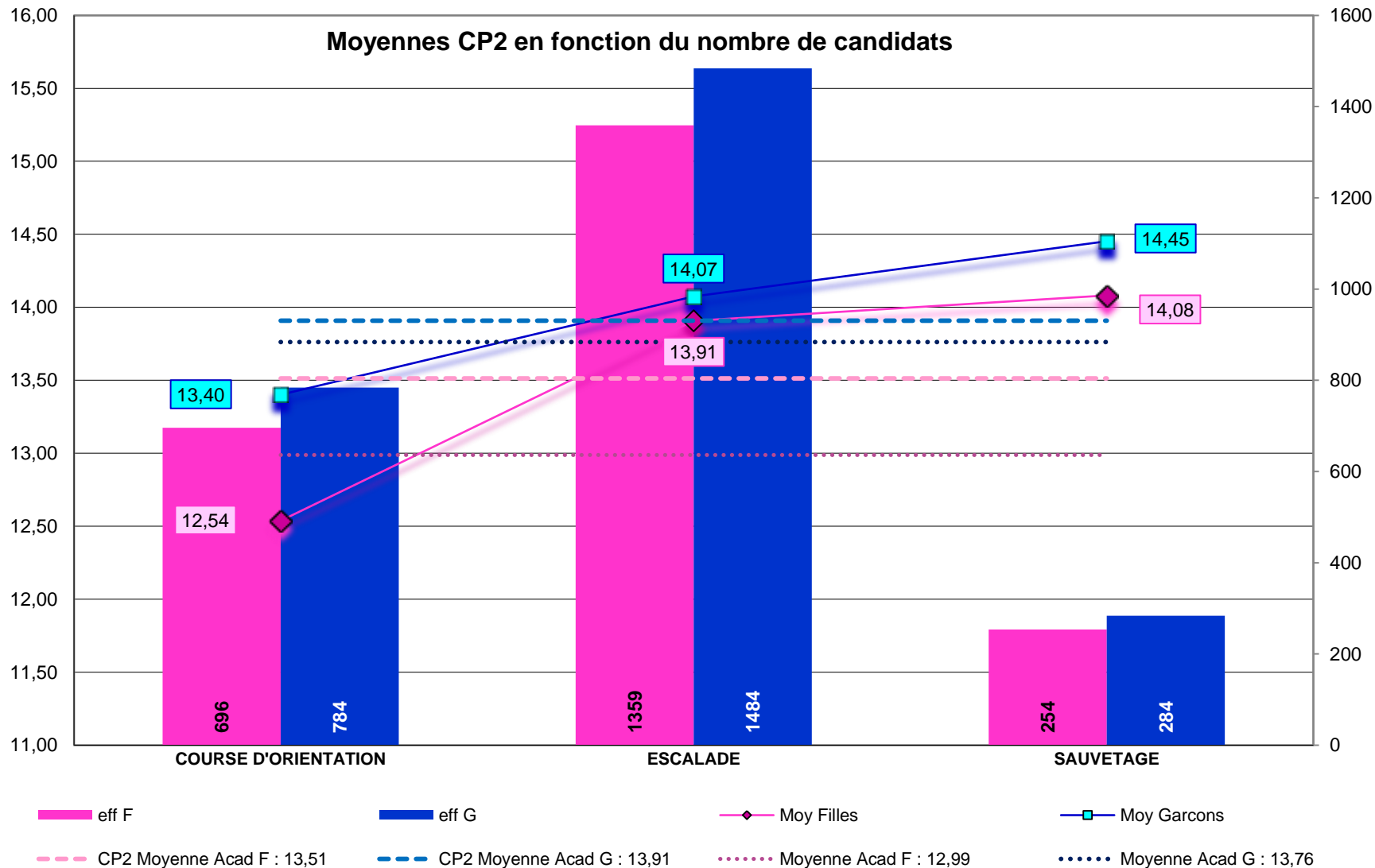

Ecart F-G CP2

Evolution de l'écart entre moyennes des Garçons et des Filles CP2

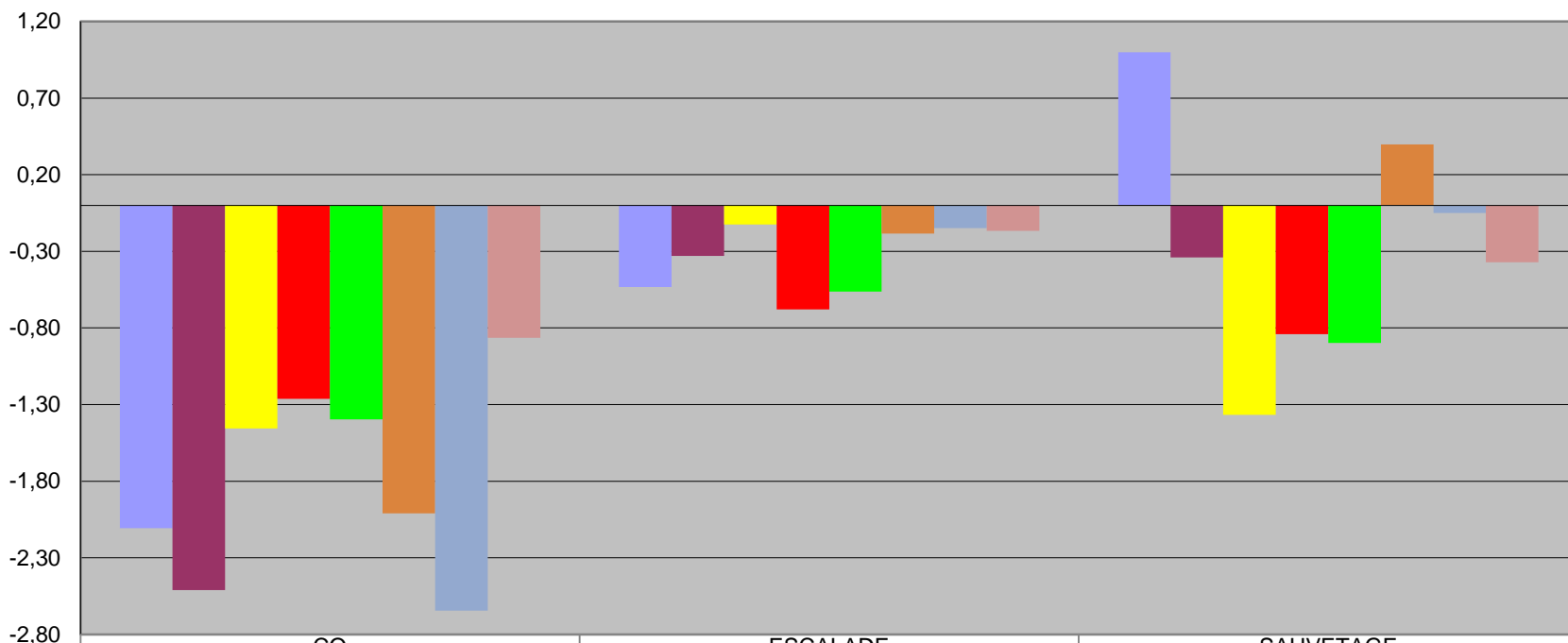

	CO	ESCALADE	SAUVETAGE
Ecart F/G 2006	-2,11	-0,53	1,00
Ecart F/G 2007	-2,51	-0,33	-0,34
Ecart F/G 2008	-1,46	-0,12	-1,37
Ecart F/G 2009	-1,26	-0,68	-0,84
Ecart F/G 2010	-1,40	-0,56	-0,90
Ecart F/G 2011	-2,01	-0,18	0,40
Ecart F/G 2012	-2,64	-0,15	-0,05
Ecart F/G 2013	-0,86	-0,17	-0,37

CP2 Filles

Evolution des effectifs CP2 Filles

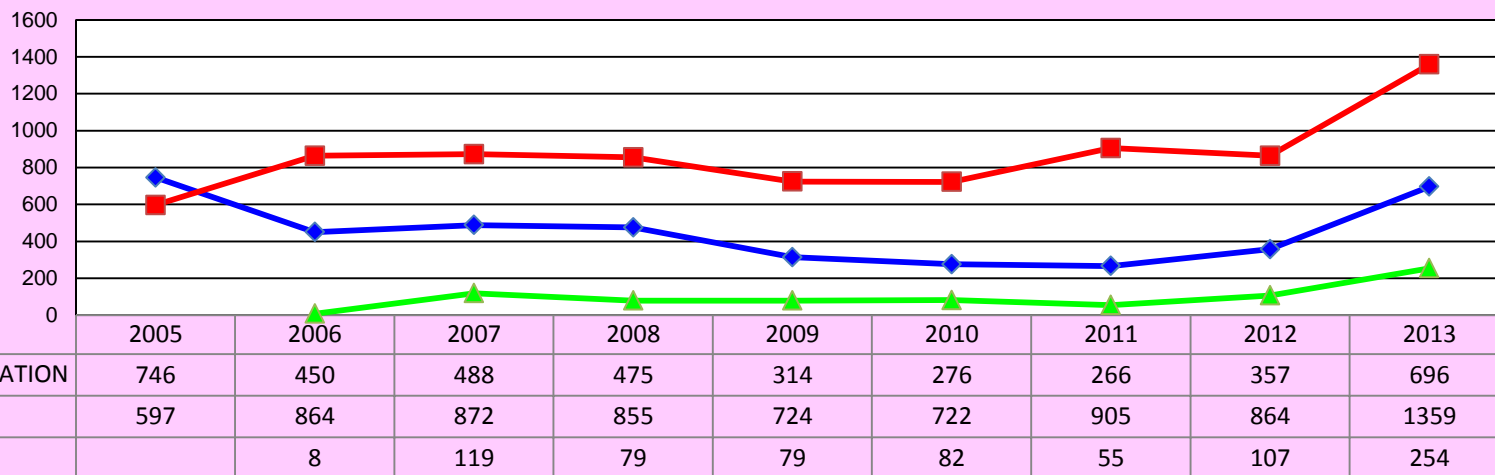

Evolution des moyennes CP2 Filles

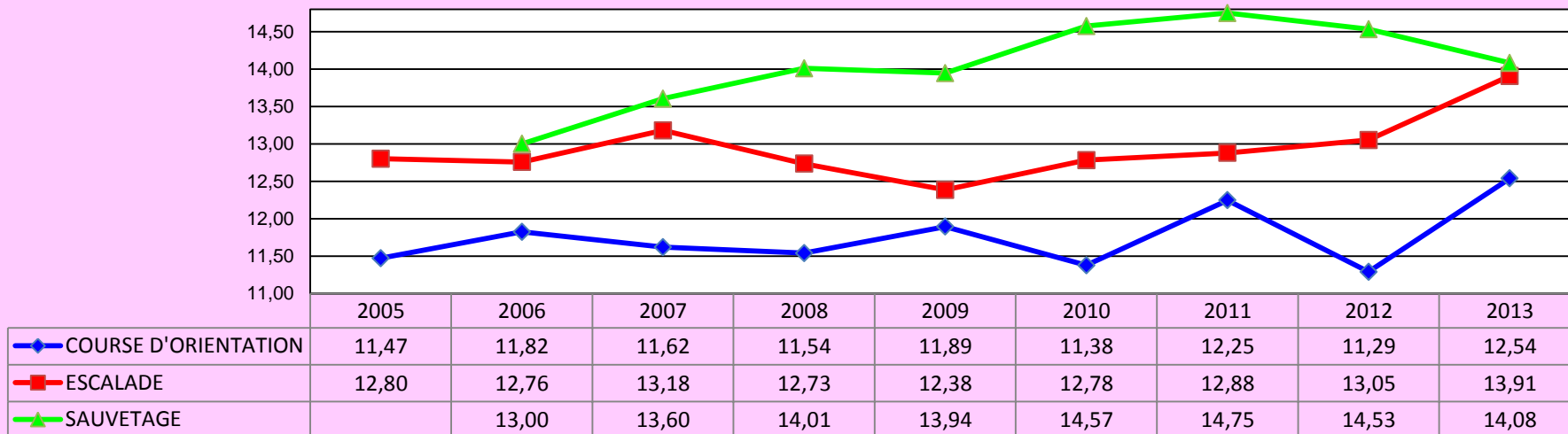

CP2 Garçons

Evolution des effectifs CP2 Garçons

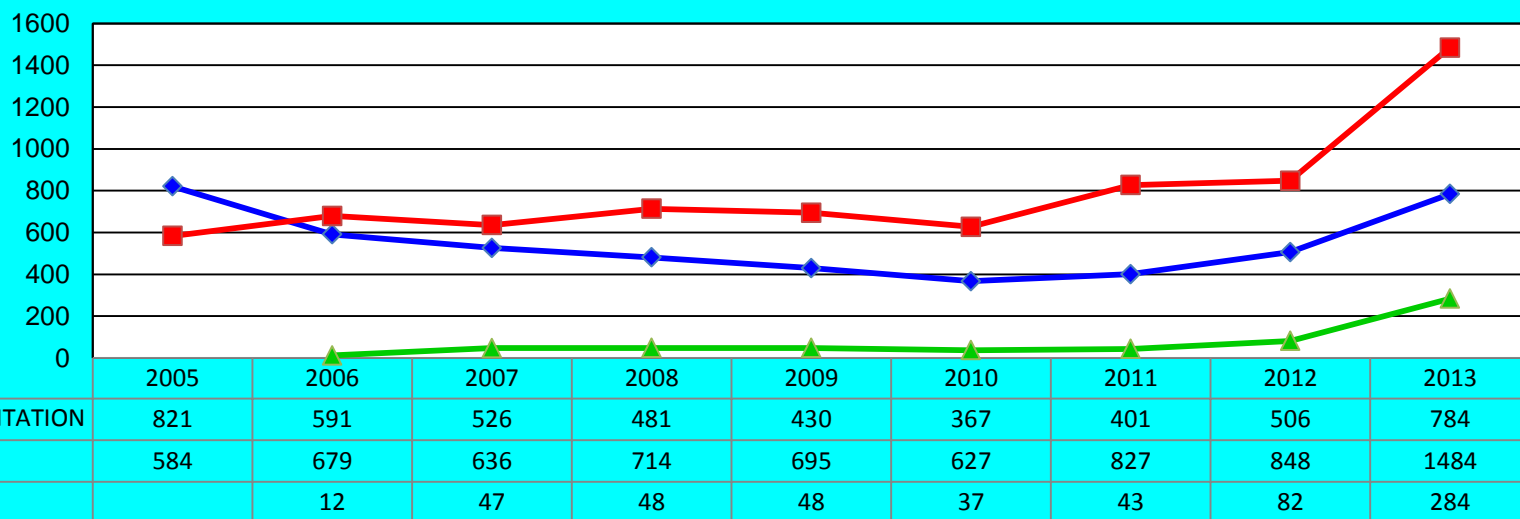

Evolution des moyennes CP2 Garçons

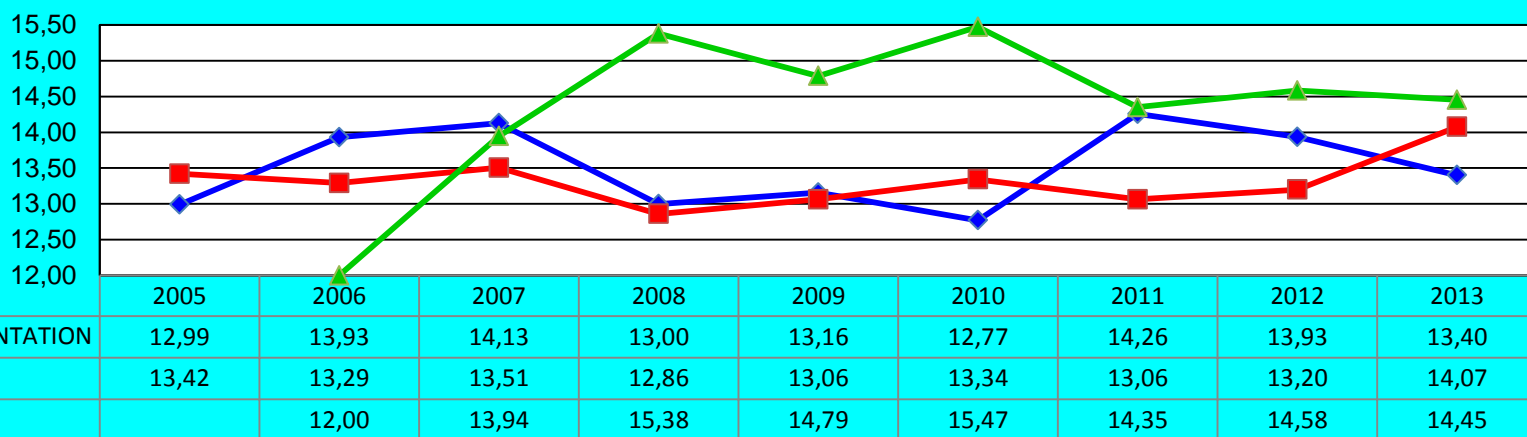

CP3

Effectifs Moyennes CP3

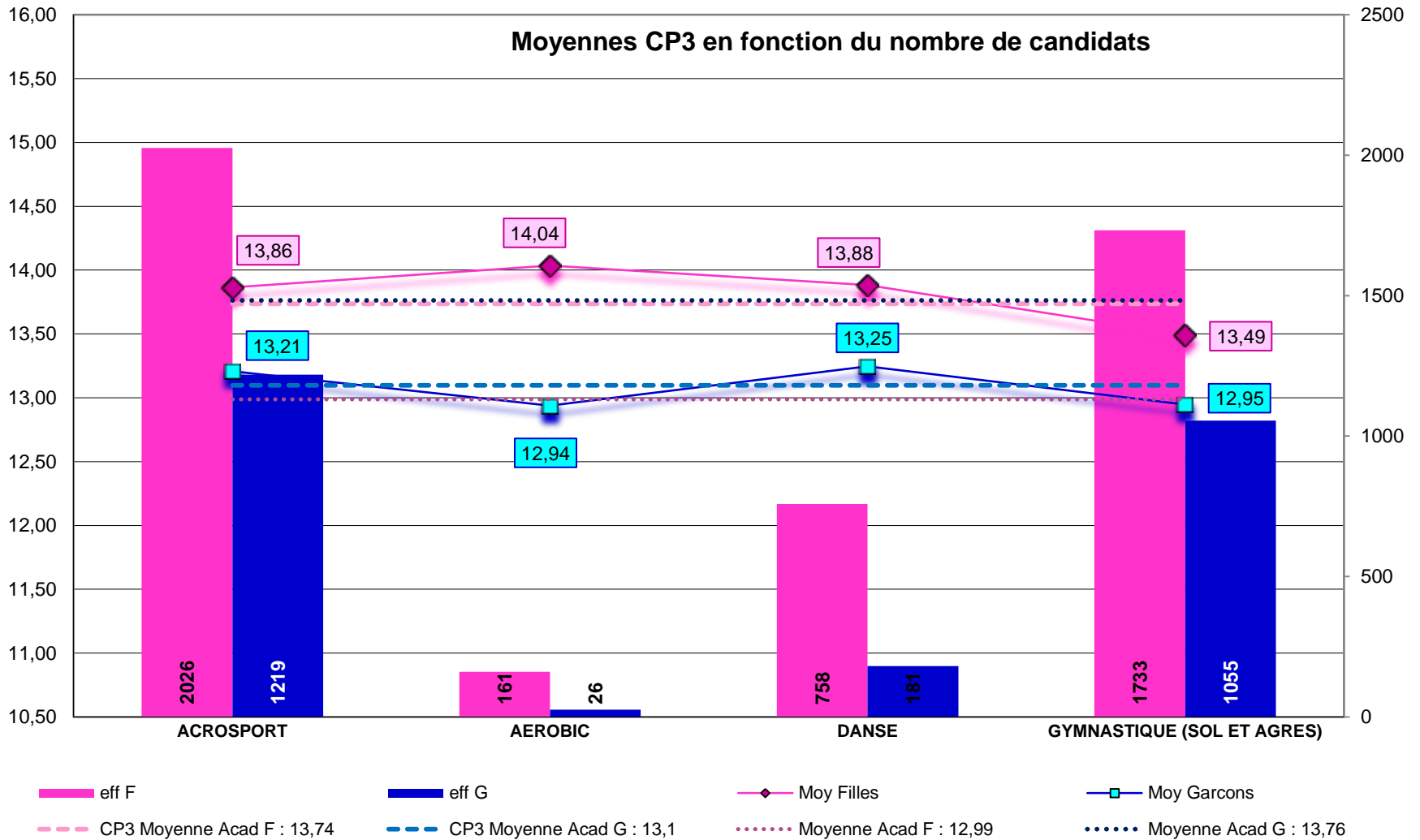

Ecart F-G CP3

Evolution de l'écart entre moyennes des Garçons et des Filles CP3

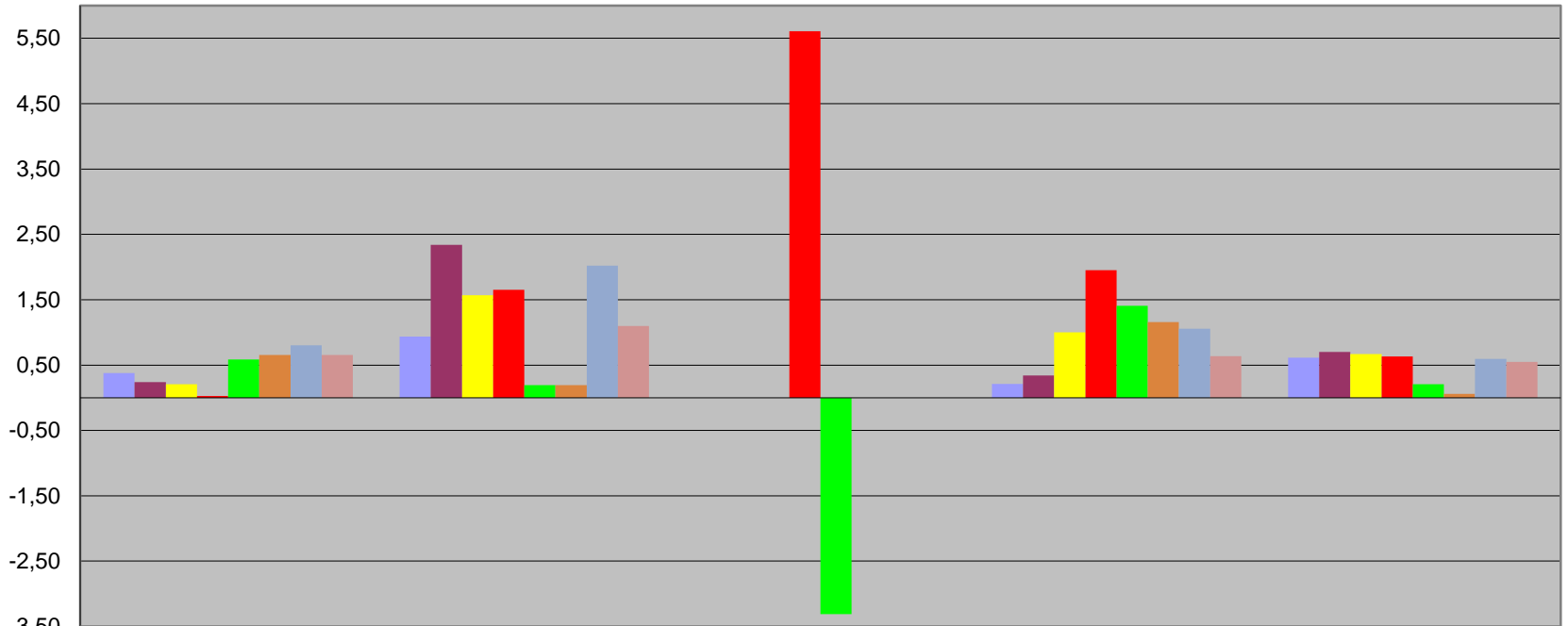

	ACROSPORT	AEROBIC	CIRQUE	CHORE COLL	GYM(SOL ET AGRES)
Ecart F/G 2006	0,38	0,94		0,21	0,61
Ecart F/G 2007	0,24	2,34		0,34	0,70
Ecart F/G 2008	0,21	1,57		1,00	0,67
Ecart F/G 2009	0,03	1,65	5,61	1,95	0,63
Ecart F/G 2010	0,59	0,19	-3,31	1,41	0,21
Ecart F/G 2011	0,66	0,19		1,16	0,06
Ecart F/G 2012	0,80	2,02		1,06	0,60
Ecart F/G 2013	0,66	1,10		0,64	0,55

CP3 Filles

Evolution des effectifs CP3 Filles

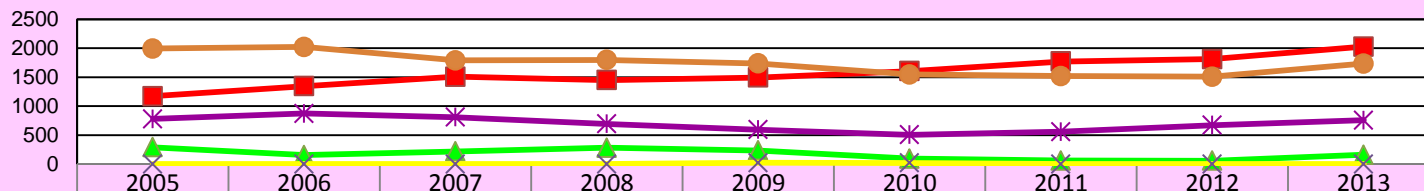

ACROSPORT	1171	1344	1508	1449	1493	1605	1771	1812	2026
AEROBIC	290	157	219	283	235	96	63	60	161
ARTS DU CIRQUE	0	0	0	0	23	21	0	0	0
DANSE	780	874	810	693	595	506	560	672	758
GYMNASTIQUE (SOL ET AGRES)	1993	2021	1789	1798	1736	1547	1518	1507	1733

Evolution des moyennes CP3 Filles

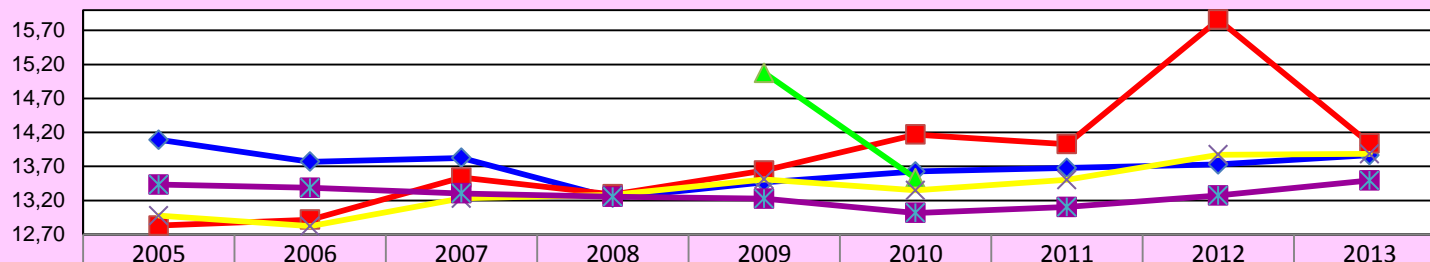

ACROSPORT	14,09	13,77	13,82	13,24	13,47	13,62	13,68	13,73	13,86
AEROBIC	12,83	12,92	13,54	13,29	13,64	14,17	14,03	15,86	14,04
ARTS DU CIRQUE					15,07	13,52			
DANSE	12,97	12,82	13,23	13,28	13,51	13,35	13,50	13,87	13,88
GYMNASTIQUE (SOL ET AGRES)	13,43	13,38	13,30	13,25	13,23	13,02	13,10	13,27	13,49

CP3 Garçons

Evolution des effectifs CP3 Garçons

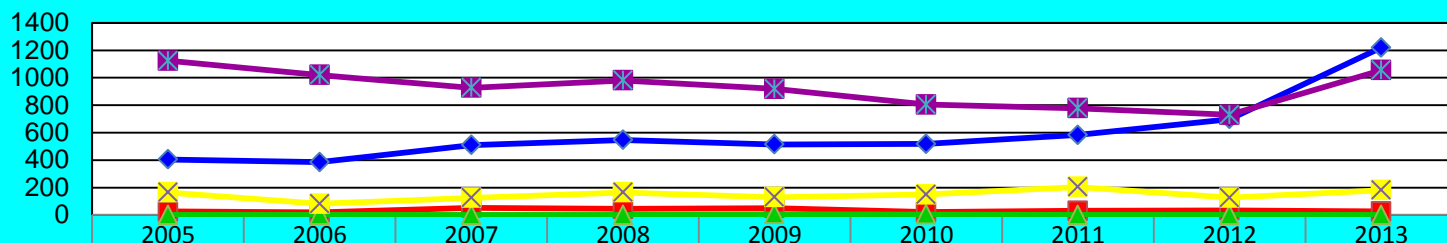

	2005	2006	2007	2008	2009	2010	2011	2012	2013
ACROSPORT	404	385	510	547	514	518	583	698	1219
AEROBIC	26	19	53	45	50	21	30	34	26
ARTS DU CIRQUE	0	0	0	0	6	4	0	0	0
DANSE	165	82	125	165	129	149	204	126	181
GYMNASTIQUE (SOL ET AGRES)	1124	1020	927	980	919	804	777	730	1055

Evolution des moyennes CP3 Garçons

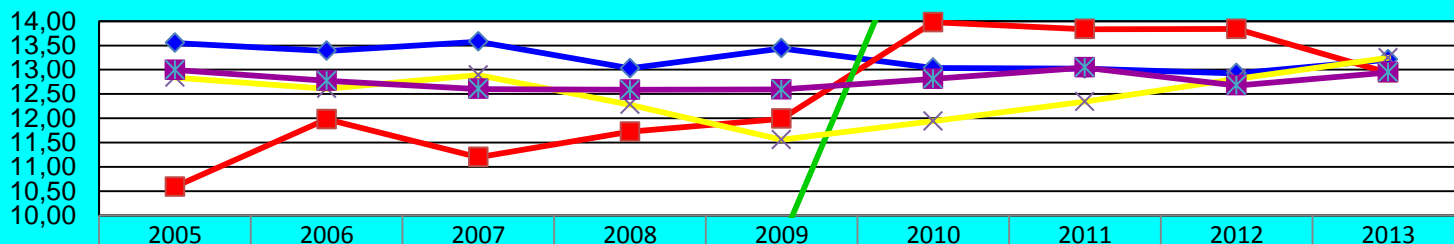

	2005	2006	2007	2008	2009	2010	2011	2012	2013
ACROSPORT	13,55	13,39	13,58	13,03	13,44	13,04	13,02	12,92	13,21
AEROBIC	10,59	11,98	11,20	11,72	11,99	13,98	13,83	13,84	12,94
ARTS DU CIRQUE					9,47	16,83			
DANSE	12,84	12,61	12,89	12,28	11,56	11,94	12,34	12,81	13,25
GYMNASTIQUE (SOL ET AGRES)	13,00	12,77	12,60	12,59	12,59	12,81	13,04	12,68	12,95

CP4

Effectifs Moyennes CP4

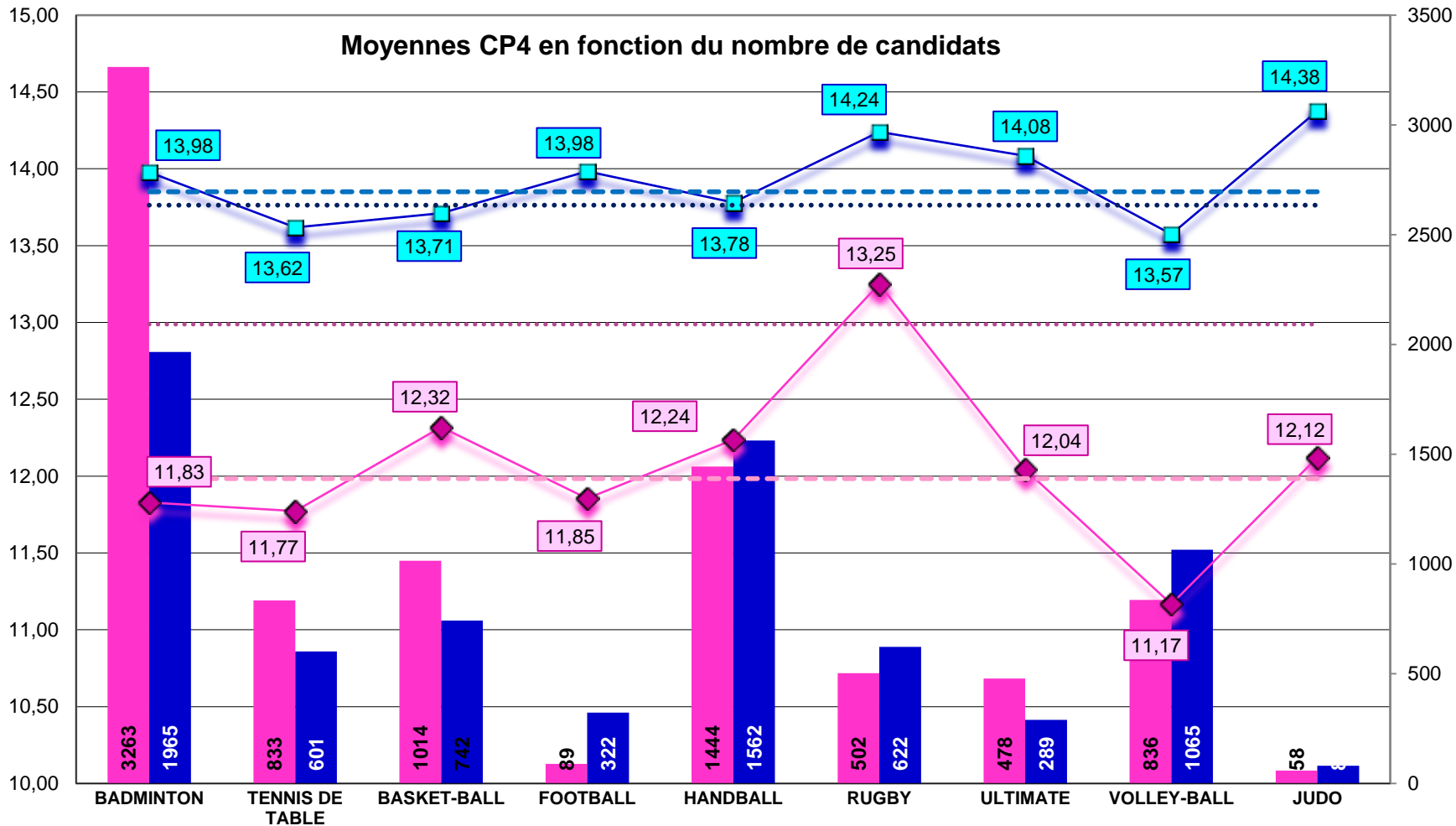

■ eff F
 - - - CP4 Moyenne Acad F : 11,98

■ eff G
 - - - CP4 Moyenne Acad G : 13,85

◆ Moy Filles
 - - - Moyenne Acad F : 12,99

■ Moy Garçons
 - - - Moyenne Acad G : 13,76

Ecart F-G CP4 Raquettes

Evolution de l'écart entre moyennes des Garçons et des Filles CP4 Raquette

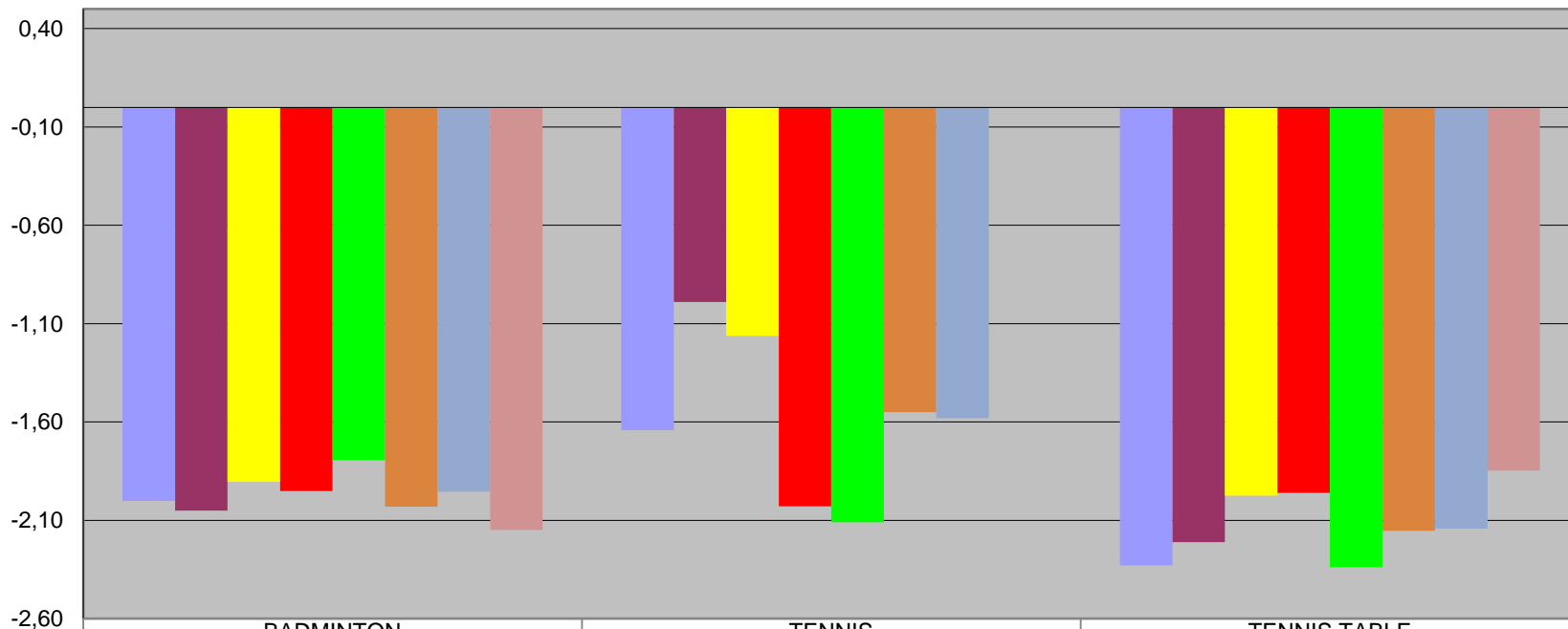

	BADMINTON	TENNIS	TENNIS TABLE
■ Ecart F/G 2006	-2,00	-1,64	-2,33
■ Ecart F/G 2007	-2,05	-0,99	-2,21
■ Ecart F/G 2008	-1,90	-1,16	-1,97
■ Ecart F/G 2009	-1,95	-2,03	-1,96
■ Ecart F/G 2010	-1,79	-2,11	-2,34
■ Ecart F/G 2011	-2,03	-1,55	-2,15
■ Ecart F/G 2012	-1,95	-1,58	-2,14
■ Ecart F/G 2013	-2,15		-1,85

CP4 Raquettes Filles

Evolution des effectifs CP4 Raquettes Filles

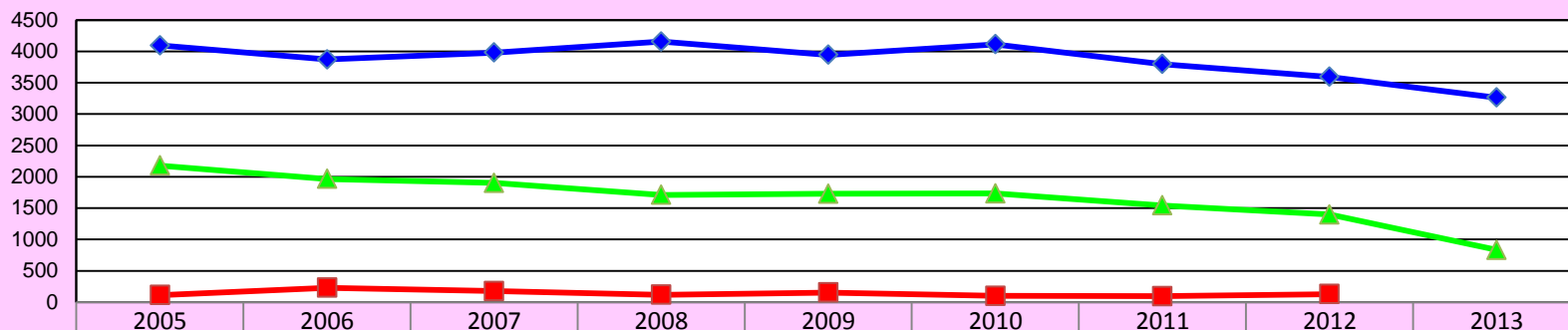

◆ BADMINTON	4093	3870	3979	4155	3943	4113	3797	3592	3263
■ TENNIS	113	231	176	118	155	100	95	129	
▲ TENNIS DE TABLE	2179	1965	1901	1712	1729	1733	1544	1397	833

Evolution des moyennes CP4 Raquettes Filles

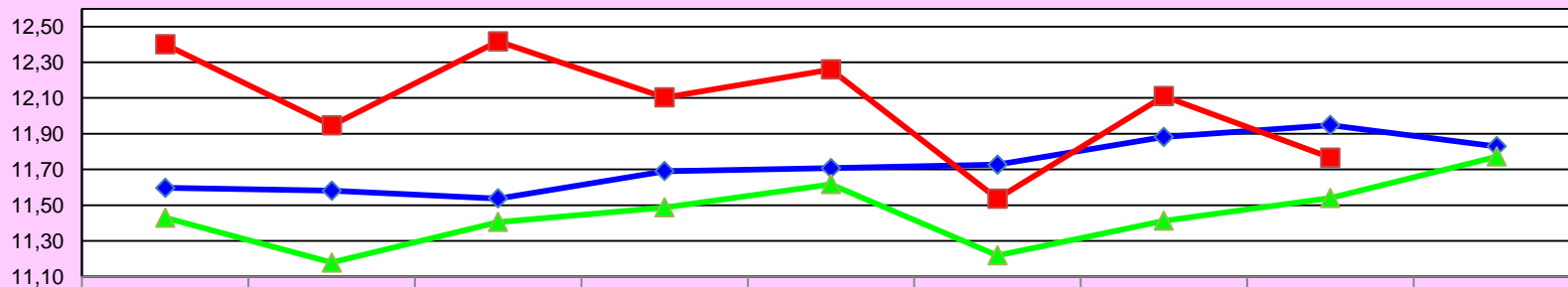

◆ BADMINTON	11,60	11,58	11,54	11,69	11,71	11,73	11,88	11,95	11,83
■ TENNIS	12,40	11,95	12,42	12,10	12,26	11,54	12,11	11,77	
▲ TENNIS DE TABLE	11,43	11,18	11,41	11,49	11,62	11,22	11,41	11,54	11,77

CP4 Raquettes Garçons

Evolution des effectifs CP4 Raquettes Garçons

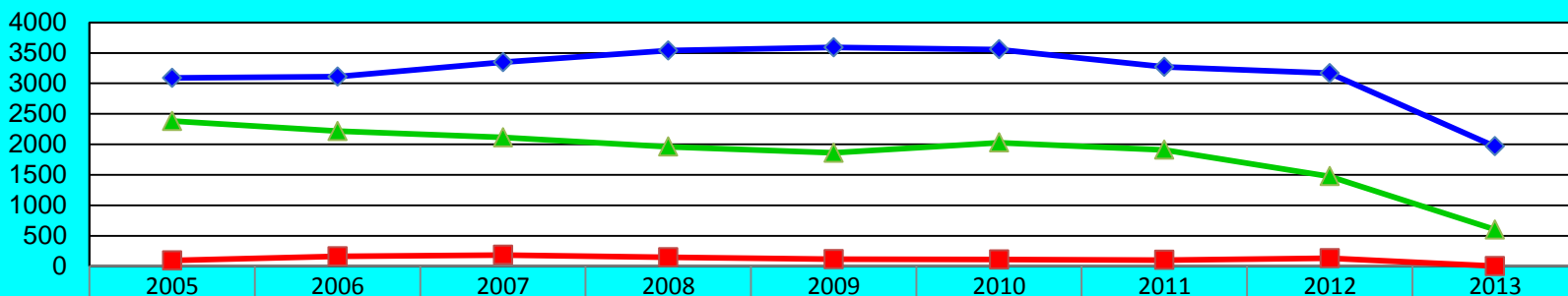

◆ BADMINTON	3088	3110	3346	3538	3590	3556	3269	3167	1965
■ TENNIS	95	161	184	145	114	109	101	129	0
▲ TENNIS DE TABLE	2380	2216	2112	1960	1859	2027	1908	1474	601

Evolution des moyennes CP4 Raquettes Garçons

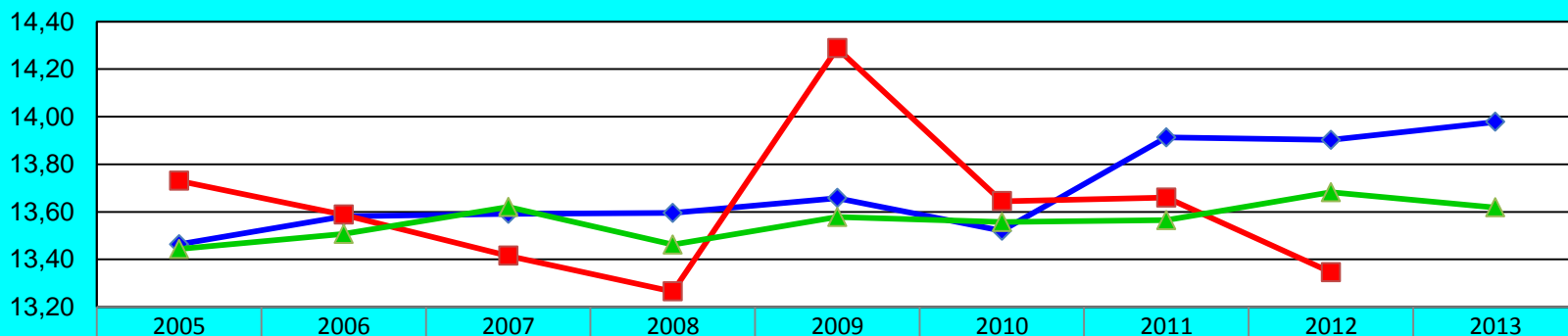

◆ BADMINTON	13,46	13,58	13,59	13,59	13,66	13,52	13,91	13,90	13,98
■ TENNIS	13,73	13,59	13,41	13,27	14,29	13,64	13,66	13,35	
▲ TENNIS DE TABLE	13,44	13,51	13,62	13,46	13,58	13,56	13,56	13,68	13,62

Ecart F-G CP4 Sports collectifs

Evolution de l'écart entre moyennes des Garçons et des Filles CP4 Sports Collectifs

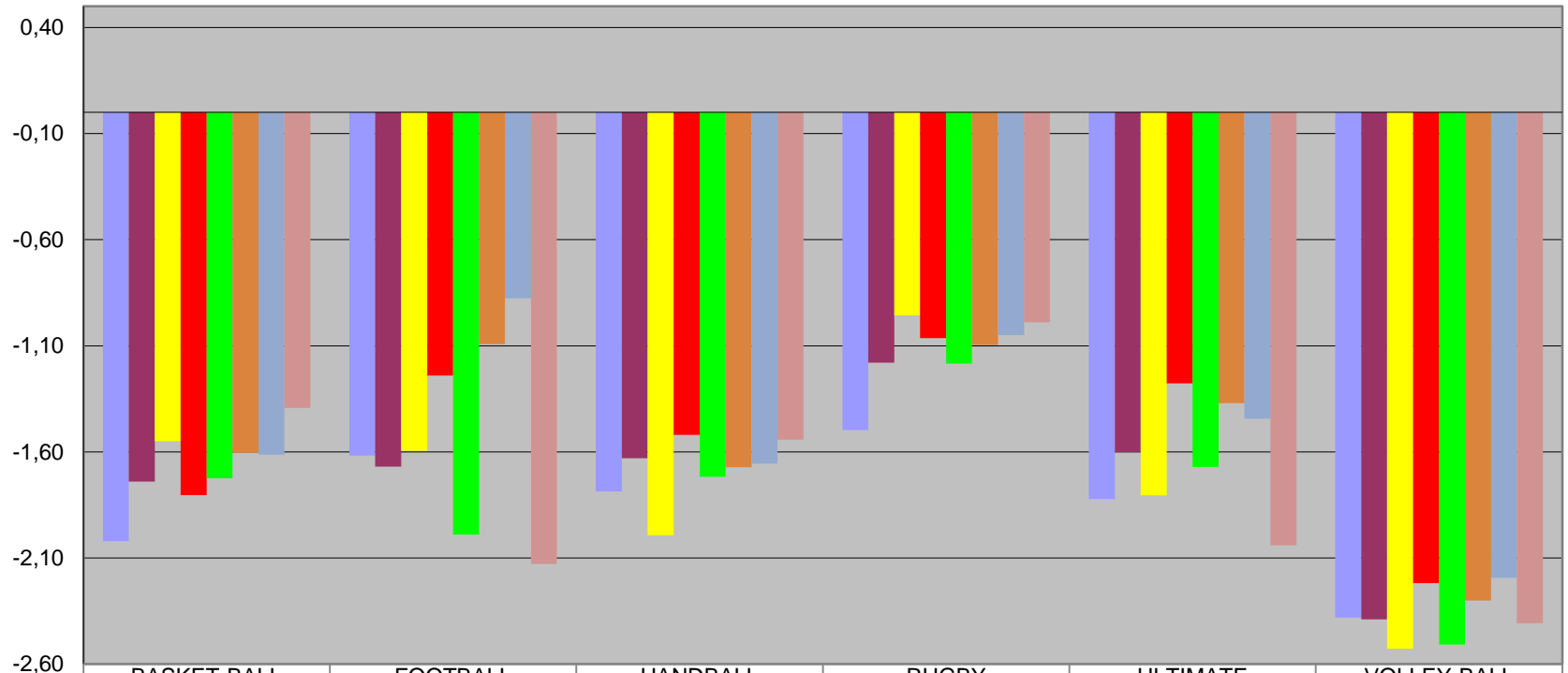

	BASKET-BALL	FOOTBALL	HANDBALL	RUGBY	ULTIMATE	VOLLEY-BALL
Ecart F/G 2006	-2,02	-1,62	-1,79	-1,50	-1,82	-2,38
Ecart F/G 2007	-1,74	-1,67	-1,63	-1,18	-1,60	-2,39
Ecart F/G 2008	-1,55	-1,59	-1,99	-0,96	-1,81	-2,53
Ecart F/G 2009	-1,80	-1,24	-1,52	-1,06	-1,28	-2,22
Ecart F/G 2010	-1,72	-1,99	-1,72	-1,18	-1,67	-2,51
Ecart F/G 2011	-1,60	-1,09	-1,67	-1,10	-1,37	-2,30
Ecart F/G 2012	-1,61	-0,88	-1,66	-1,05	-1,44	-2,19
Ecart F/G 2013	-1,39	-2,13	-1,54	-0,99	-2,04	-2,41

CP4 Sports collectifs Petits terrains Filles

Evolution des effectifs CP4 Sp Co Pt Terrain Filles

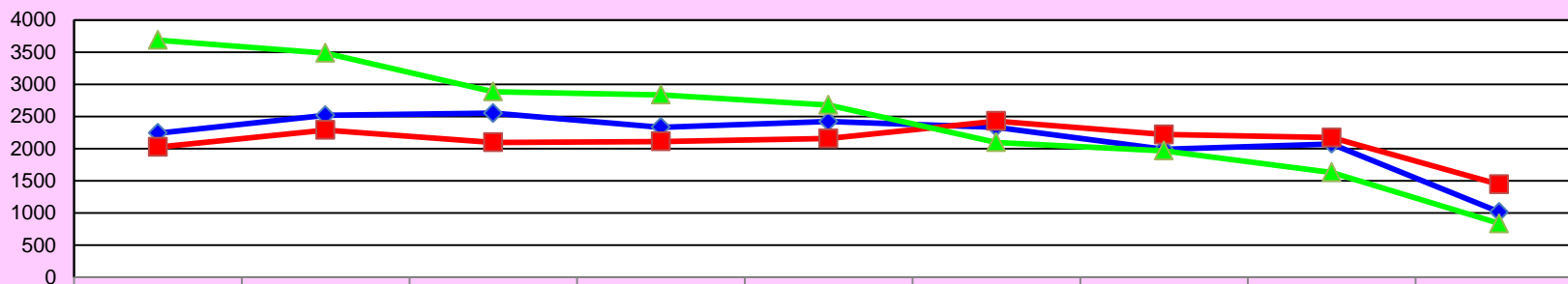

◆ BASKET-BALL
 ■ HANDBALL
 ▲ VOLLEY-BALL

2005	2006	2007	2008	2009	2010	2011	2012	2013
2241	2517	2551	2332	2420	2332	1990	2072	1014
2024	2288	2096	2111	2156	2429	2219	2171	1444
3686	3484	2884	2837	2678	2097	1966	1630	836

Evolution des moyennes CP4 Sp Co Pt Terrain Filles

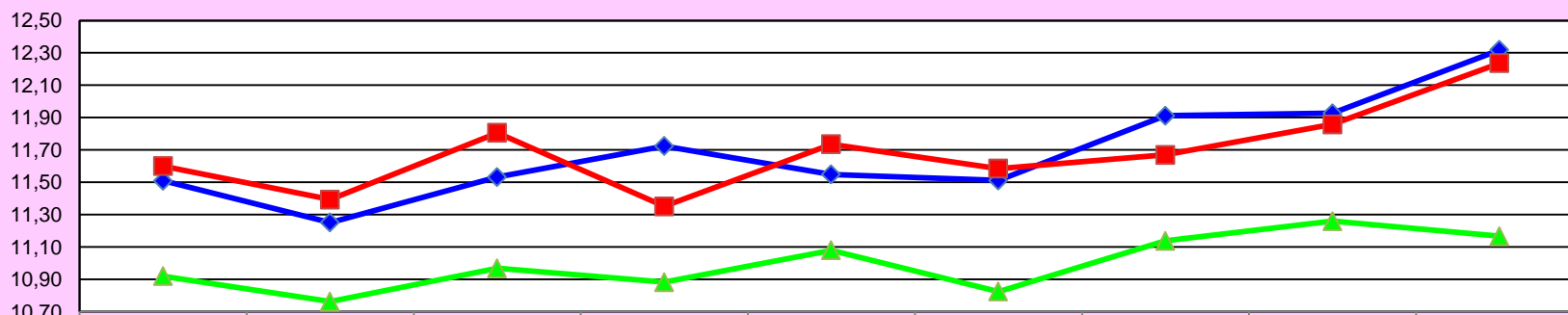

◆ BASKET-BALL
 ■ HANDBALL
 ▲ VOLLEY-BALL

2005	2006	2007	2008	2009	2010	2011	2012	2013
11,51	11,25	11,53	11,72	11,55	11,51	11,91	11,93	12,32
11,60	11,39	11,81	11,35	11,74	11,59	11,67	11,86	12,24
10,92	10,76	10,97	10,88	11,08	10,82	11,14	11,26	11,17

CP4 Sports collectifs Petits terrains Garçons

Evolution des effectifs CP4 Sp Co Pt Terrain Garçons

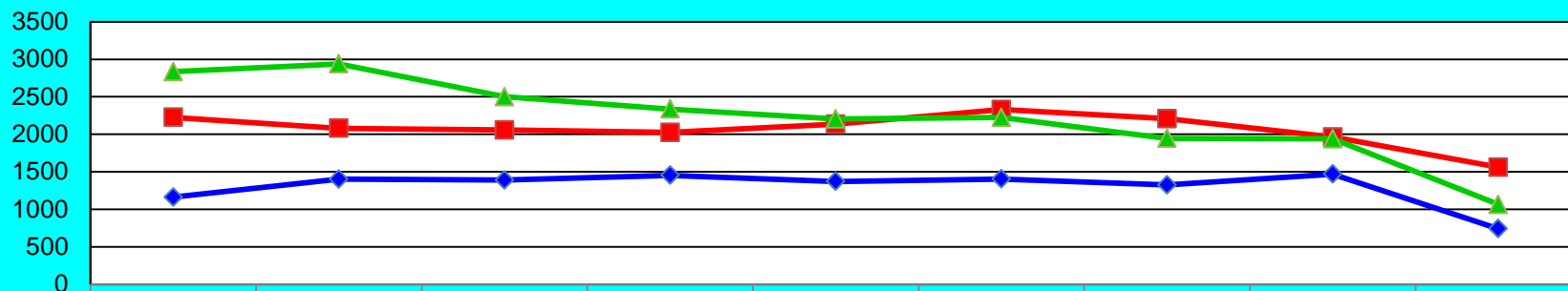

◆ BASKET-BALL	1162	1403	1390	1453	1373	1405	1325	1469	742
■ HANDBALL	2226	2079	2058	2026	2135	2331	2209	1963	1562
▲ VOLLEY-BALL	2834	2938	2501	2337	2204	2224	1946	1939	1065

Evolution des moyennes CP4 Sp Co Pt Terrain Garçons

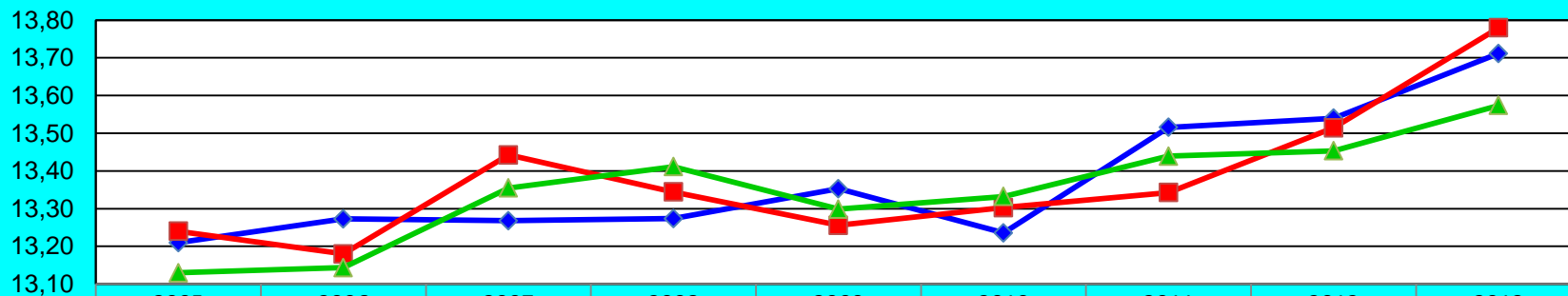

◆ BASKET-BALL	13,21	13,27	13,27	13,27	13,35	13,24	13,52	13,54	13,71
■ HANDBALL	13,24	13,18	13,44	13,34	13,26	13,30	13,34	13,51	13,78
▲ VOLLEY-BALL	13,13	13,14	13,36	13,41	13,30	13,33	13,44	13,45	13,57

CP4 Sports collectifs Grands terrains Filles

Evolution des effectifs CP4 Sp Co Grd Terrain Filles

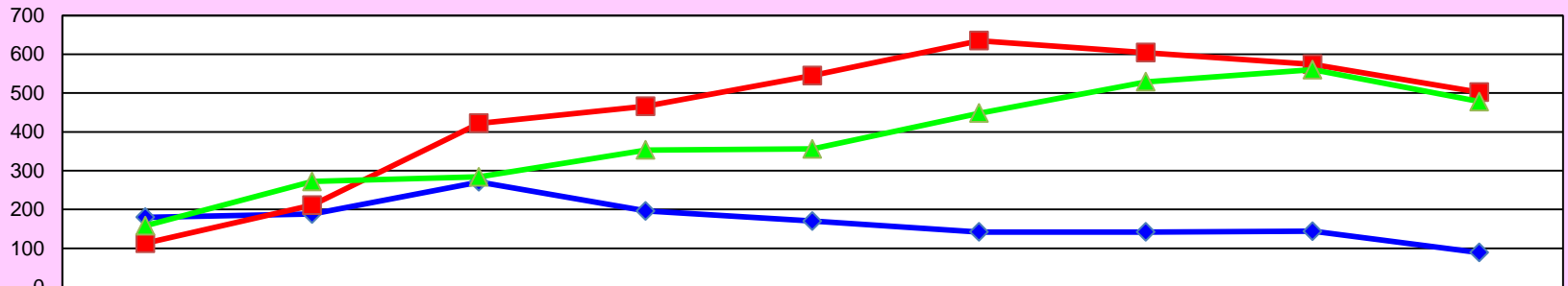

◆ FOOTBALL	180	188	271	196	170	142	142	144	89
■ RUGBY	113	211	422	466	545	635	604	574	502
▲ ULTIMATE	158	272	284	353	356	448	529	560	478

Evolution des moyennes CP4 Sp Co Grd Terrain Filles

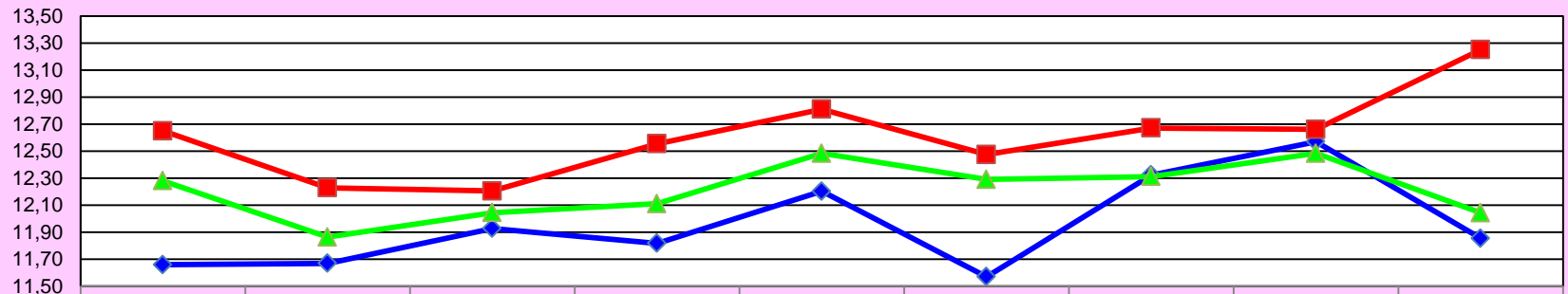

◆ FOOTBALL	11,66	11,67	11,93	11,82	12,20	11,57	12,32	12,57	11,85
■ RUGBY	12,65	12,23	12,20	12,55	12,81	12,47	12,67	12,66	13,25
▲ ULTIMATE	12,28	11,86	12,04	12,11	12,48	12,29	12,31	12,48	12,04

CP4 Sports collectifs Grands terrains Garçons

Evolution des effectifs CP4 Sp Co Grd Terrain Garçons

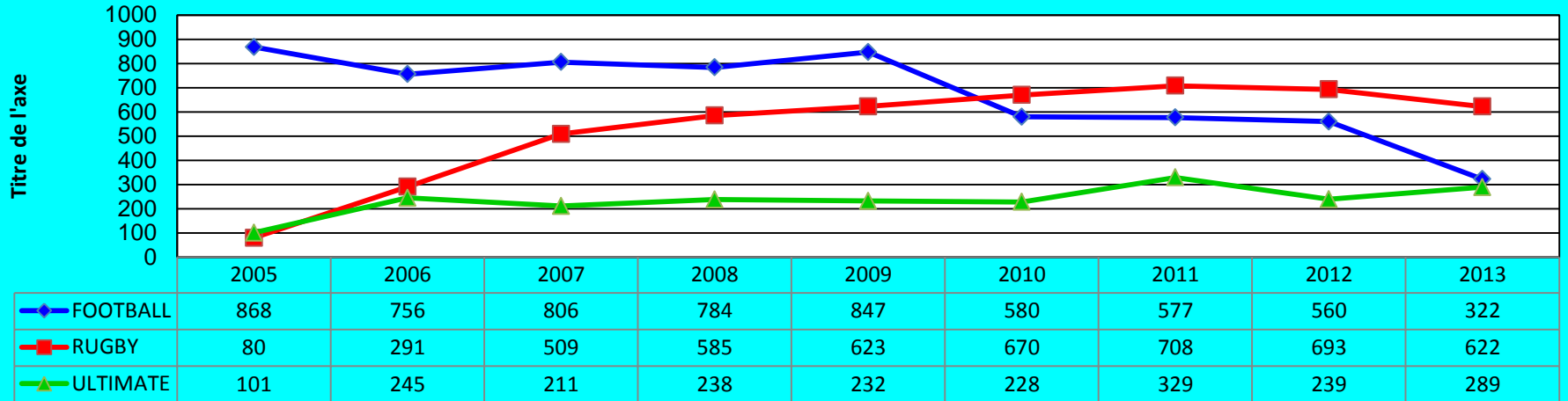

Evolution des moyennes CP4 Sp Co Grd Terrain Garçons

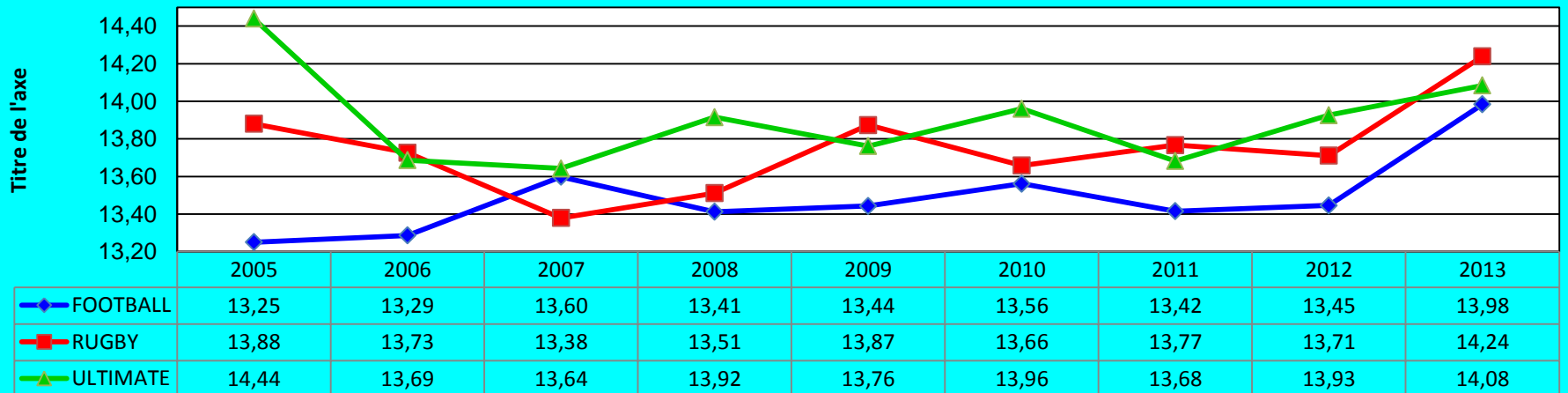

Ecart F-G CP4 Combats

Evolution de l'écart entre moyennes des Garçons et des Filles CP4 Duel

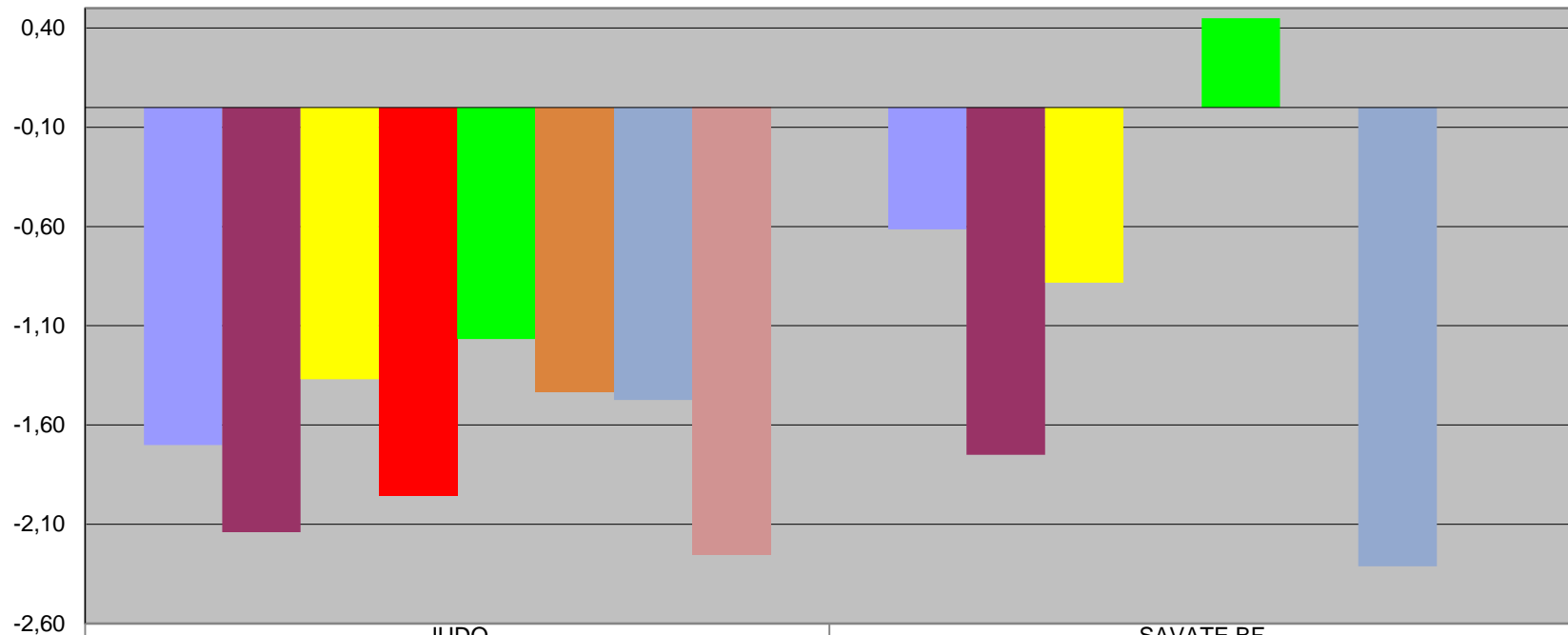

	JUDO	SAVATE BF
■ Ecart F/G 2006	-1,70	-0,61
■ Ecart F/G 2007	-2,14	-1,75
■ Ecart F/G 2008	-1,37	-0,88
■ Ecart F/G 2009	-1,96	
■ Ecart F/G 2010	-1,17	0,45
■ Ecart F/G 2011	-1,43	
■ Ecart F/G 2012	-1,47	-2,31
■ Ecart F/G 2013	-2,26	

CP4 Combats Filles

Evolution des effectifs CP4 Combat Filles

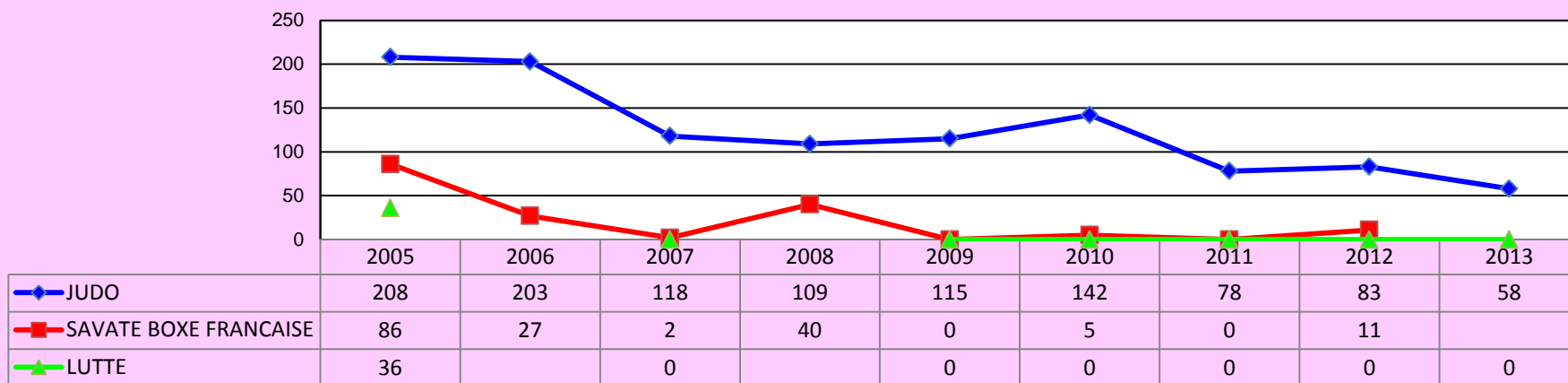

Evolution des moyennes CP4 Combat Filles

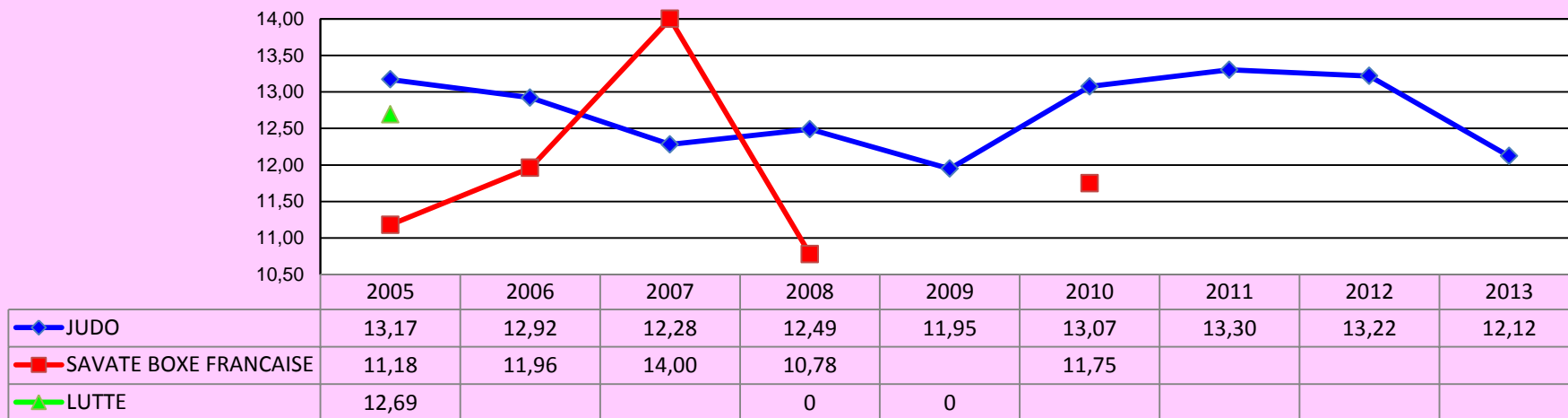

CP4 Combats Garçons

Evolution des effectifs CP4 Combat Garçons

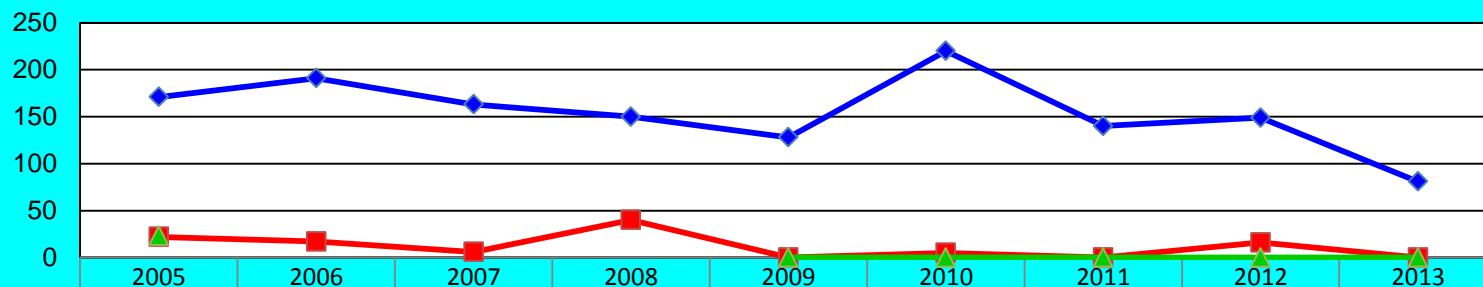

◆ JUDO	171	191	163	150	128	220	140	149	81
■ SAVATE BOXE FRANCAISE	22	17	6	40	0	5	0	16	0
▲ LUTTE	23				0	0	0	0	0

Evolution des moyennes CP4 Combat Garçons

Titre de l'axe

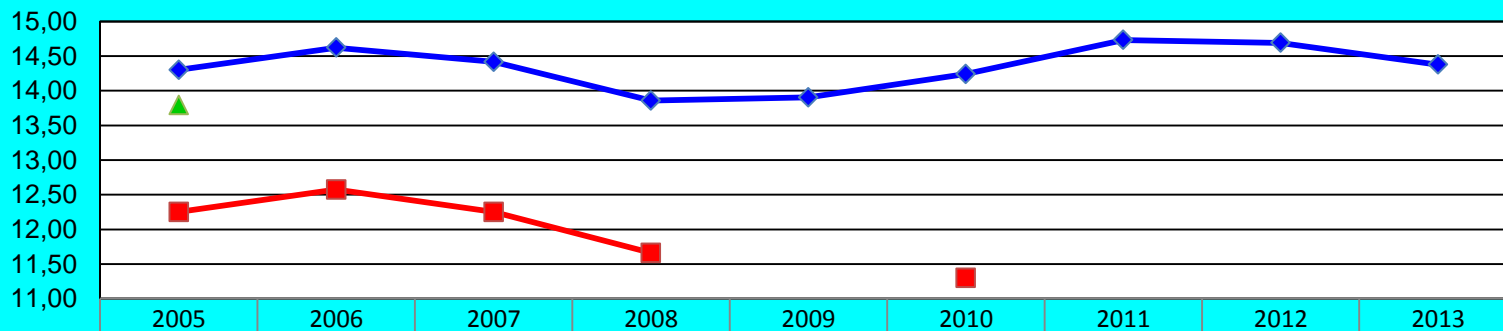

◆ JUDO	14,30	14,62	14,42	13,86	13,90	14,24	14,73	14,69	14,38
■ SAVATE BOXE FRANCAISE	12,25	12,58	12,25	11,66		11,30			
▲ LUTTE	13,79			0	0				

CP5



Effectifs Moyennes CP4

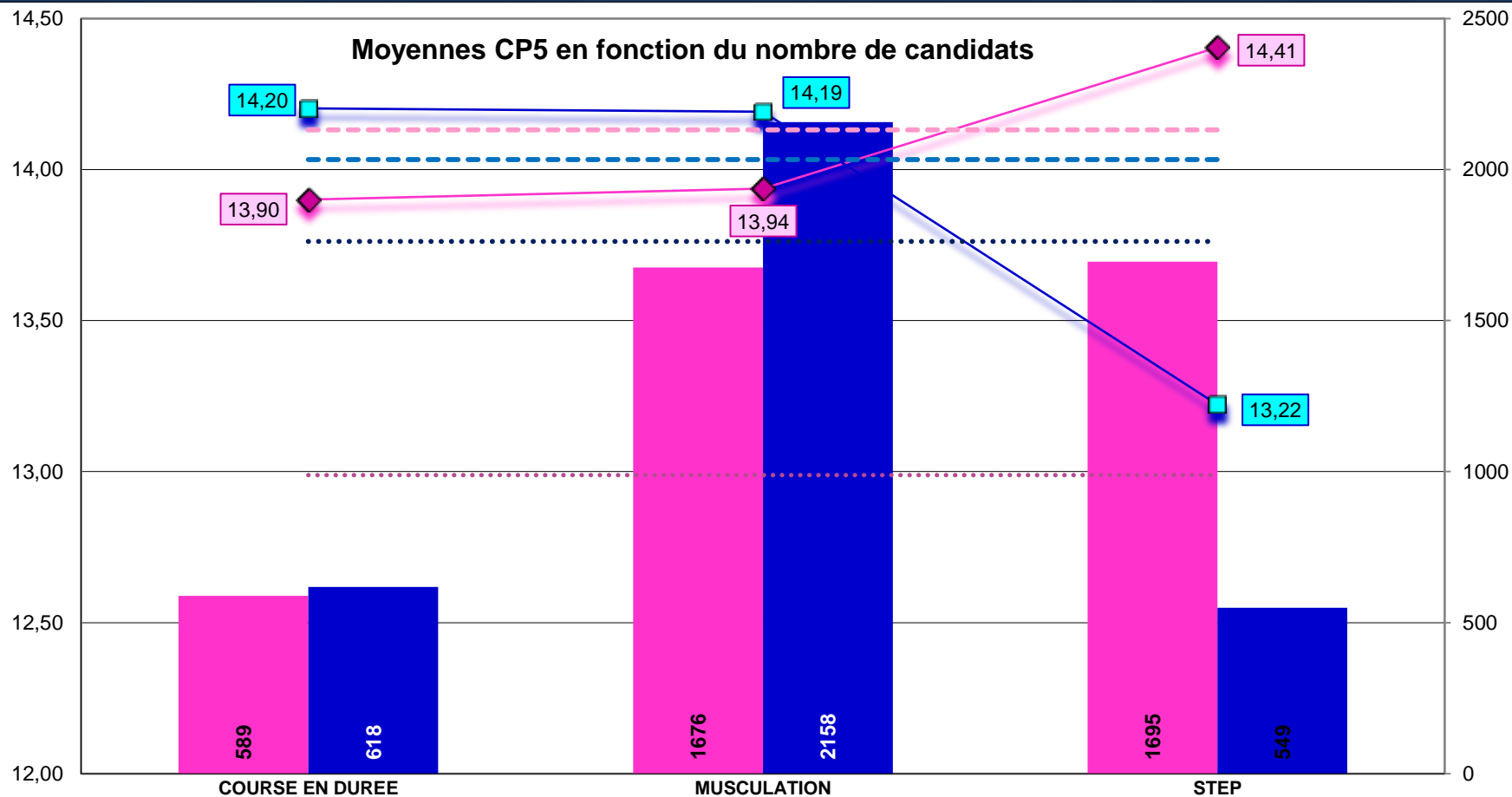

■ eff F ■ eff G ◆ Moy Filles ■ Moy Garçons
- - - CP5 Moyenne Acad F : 14,13 - - - CP5 Moyenne Acad G : 14,03 ⋯ Moyenne Acad F : 12,99 ⋯ Moyenne Acad G : 13,76

Ecart F-G CP5

Evolution de l'écart entre moyennes des Garçons et des Filles CP5

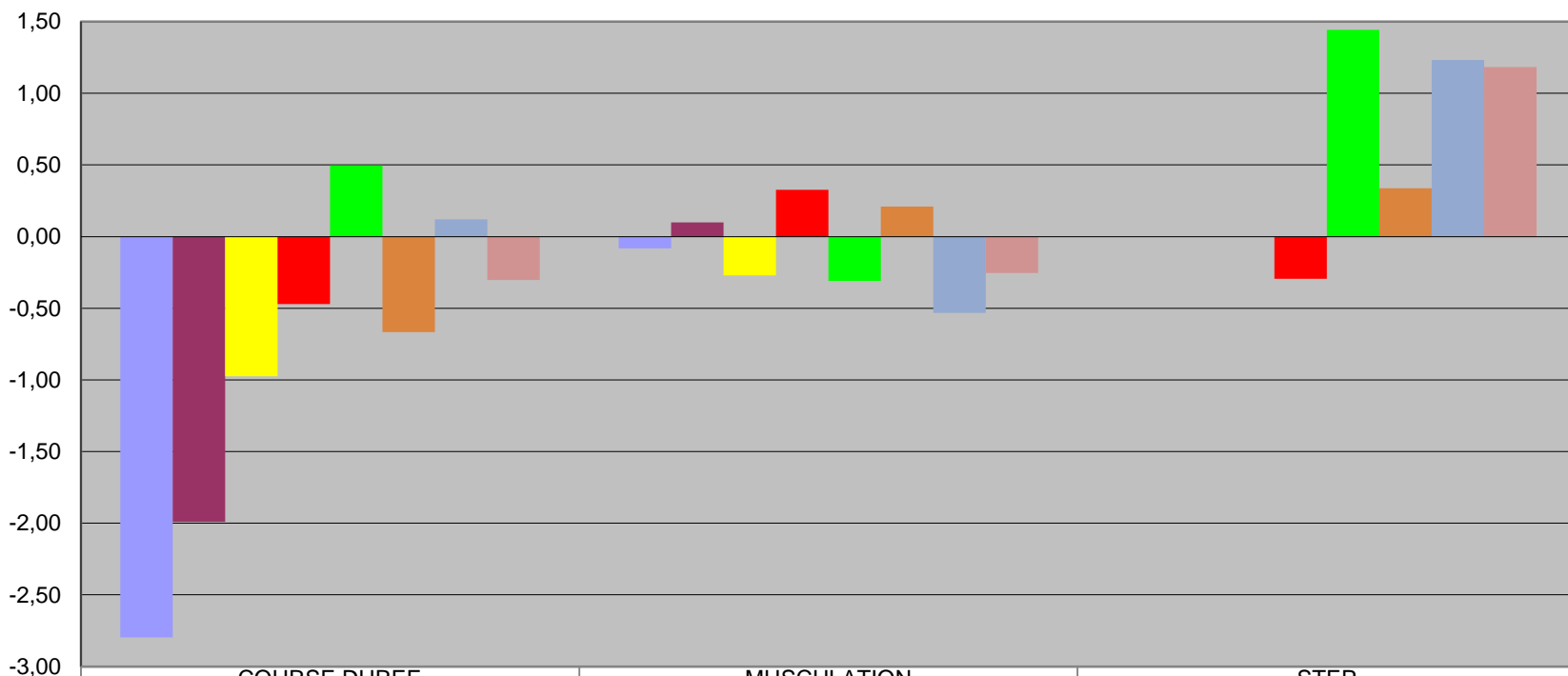

	COURSE DUREE	MUSCULATION	STEP
Ecart F/G 2006	-2,80	-0,08	
Ecart F/G 2007	-1,99	0,10	
Ecart F/G 2008	-0,98	-0,27	
Ecart F/G 2009	-0,47	0,33	-0,29
Ecart F/G 2010	0,50	-0,31	1,44
Ecart F/G 2011	-0,67	0,21	0,34
Ecart F/G 2012	0,12	-0,53	1,23
Ecart F/G 2013	-0,30	-0,25	1,18

CP5 Filles

Evolution des effectifs CP5 Filles

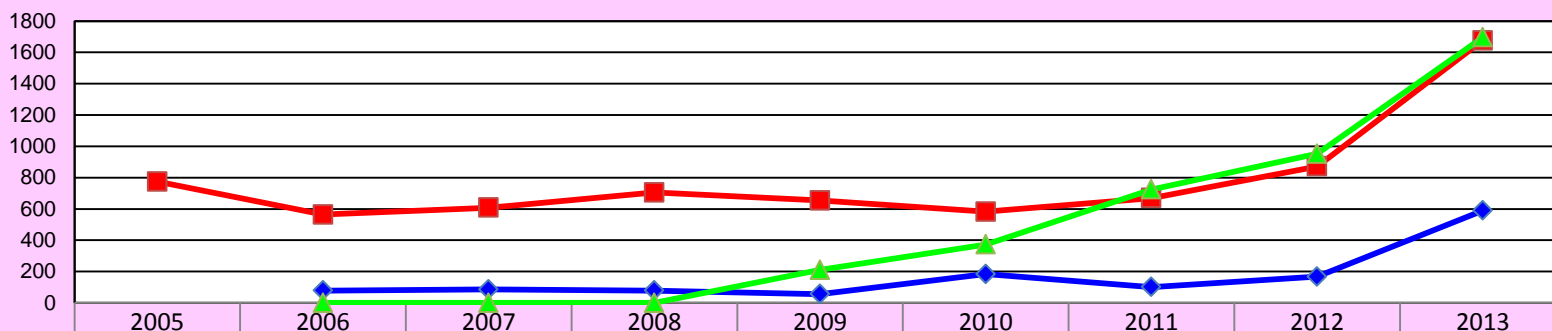

◆ COURSE EN DUREE		78	86	78	56	184	101	167	589
■ MUSCULATION	774	564	608	705	654	582	669	871	1676
▲ STEP		0	0	0	210	373	724	952	1695

Evolution des moyennes CP5 Filles

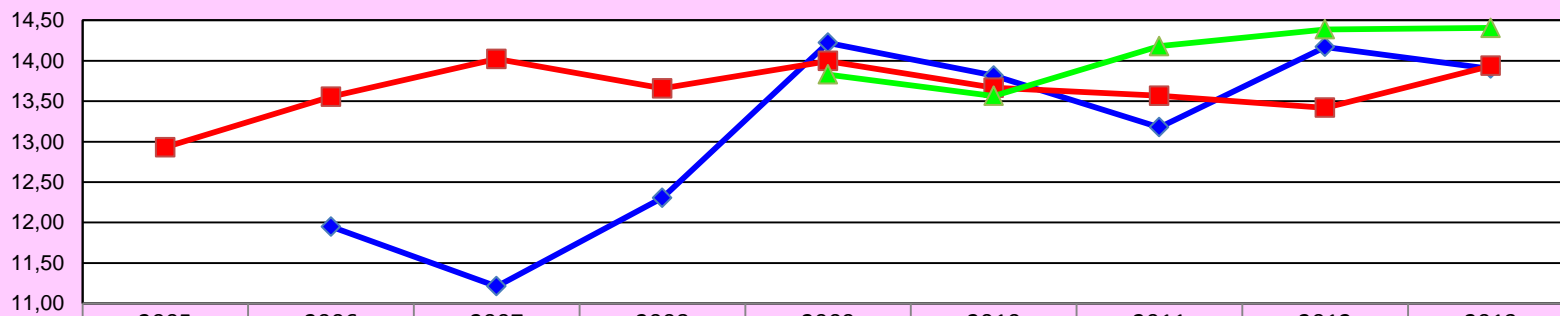

◆ COURSE EN DUREE		11,95	11,21	12,31	14,22	13,82	13,18	14,17	13,90
■ MUSCULATION	12,93	13,56	14,02	13,66	14,00	13,67	13,57	13,42	13,94
▲ STEP					13,83	13,56	14,18	14,39	14,41

CP5 Garçons

Evolution des effectifs CP5 Garçons

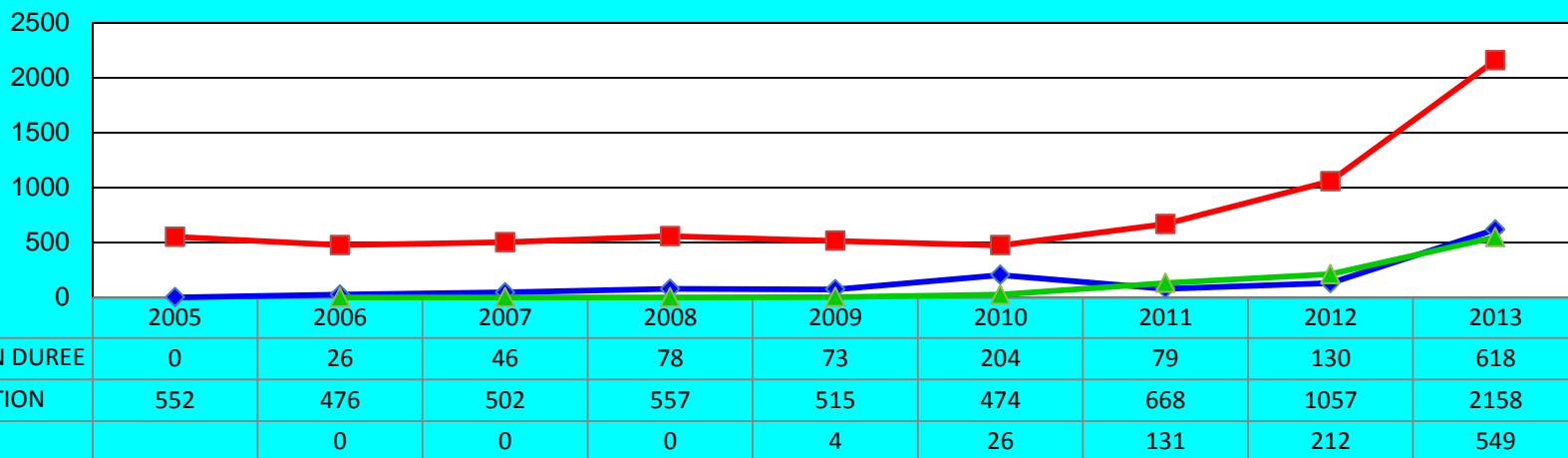

Evolution des moyennes CP5 Garçons

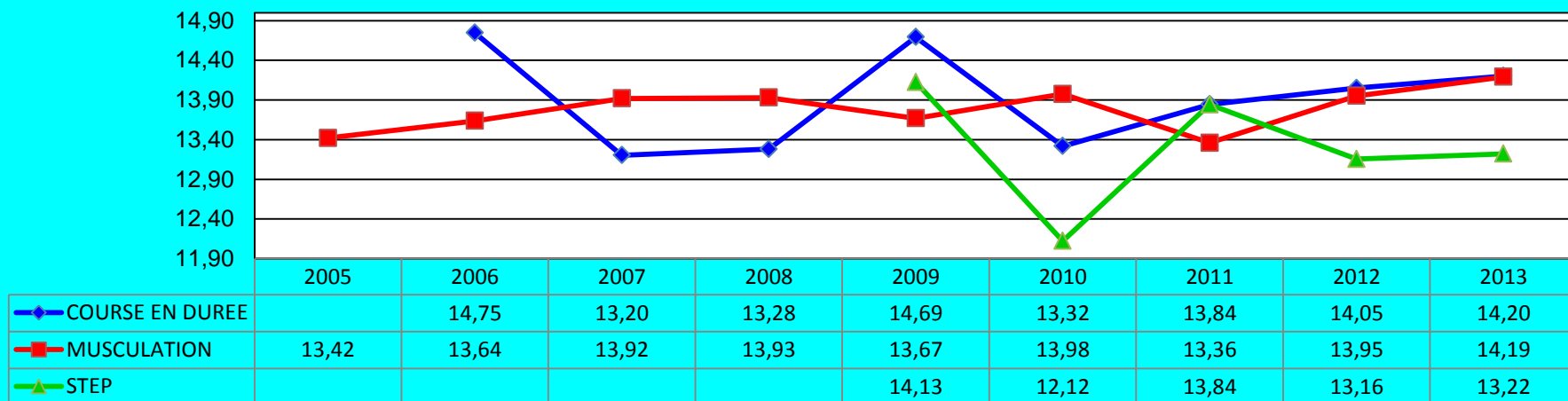

Epreuves adaptées moyennes

Moyennes par épreuve adaptée

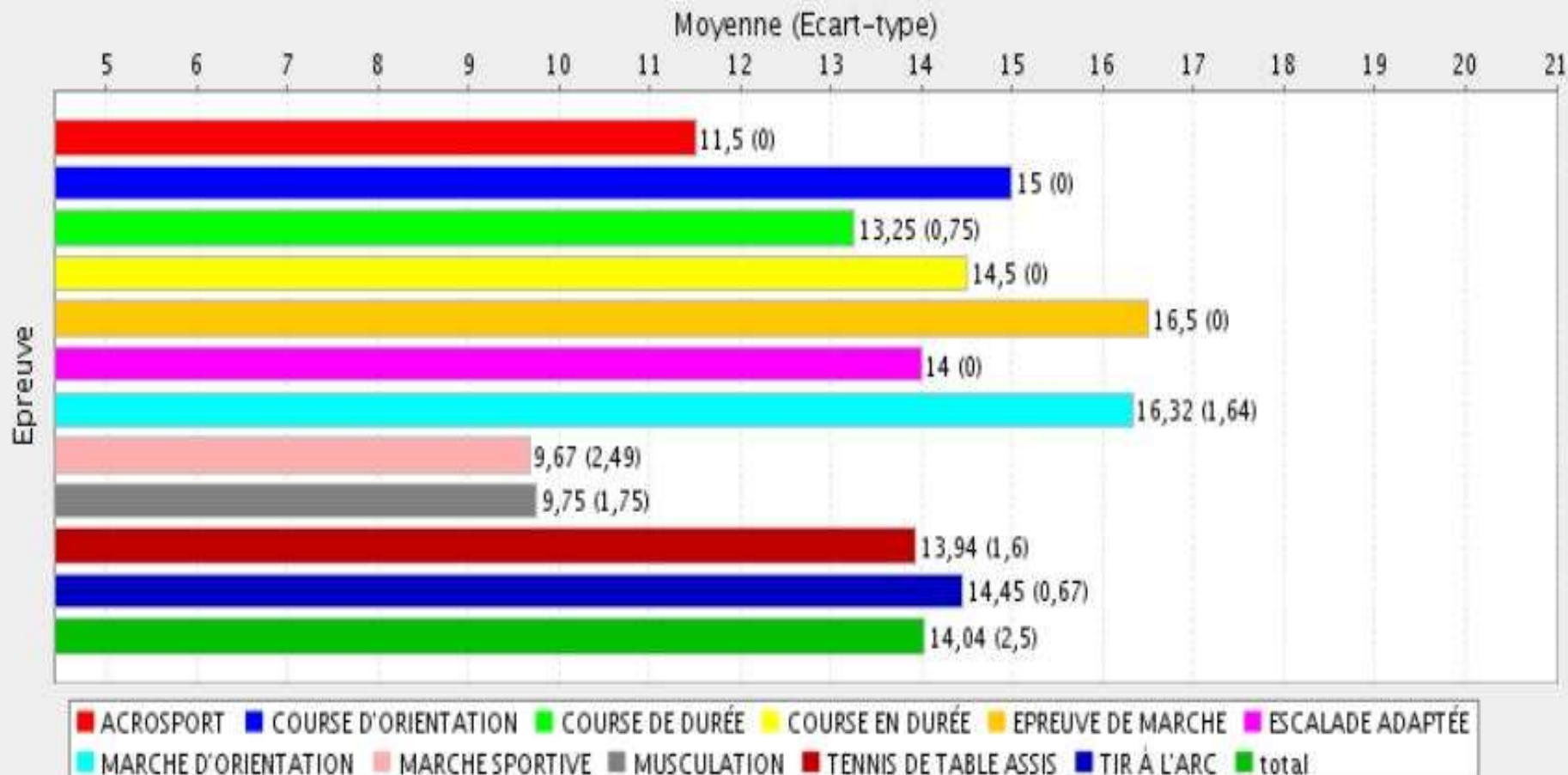

Epreuves adaptées effectifs

Effectifs par épreuve adaptée

Effectif (Pourcentage)

10,0 12,5 15,0 17,5 20,0 22,5 25,0 27,5 30,0 32,5 35,0 37,5 40,0 42,5 45,0 47,5



■ ACROSPORT ■ COURSE D'ORIENTATION ■ COURSE DE DURÉE ■ COURSE EN DURÉE ■ EPREUVE DE MARCHÉ ■ ESCALADE ADAPTÉE
■ MARCHÉ D'ORIENTATION ■ MARCHÉ SPORTIVE ■ MUSCULATION ■ TENNIS DE TABLE ASSIS ■ TIR À L'ARC ■ total

Départements

Baccalauréat G&T Moyennes et effectifs par département

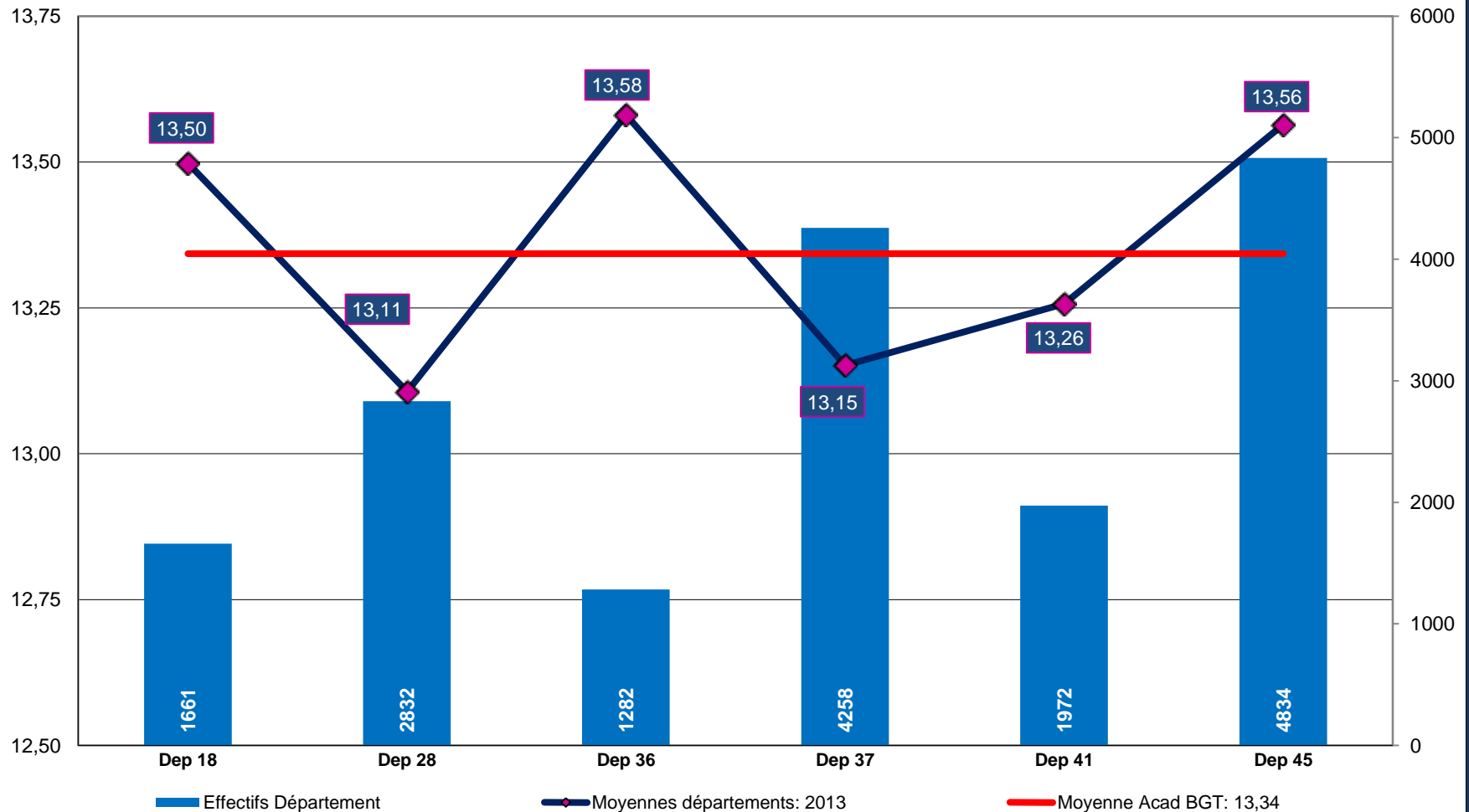

Séries

Baccalauréat G&T Moyennes et effectifs par séries

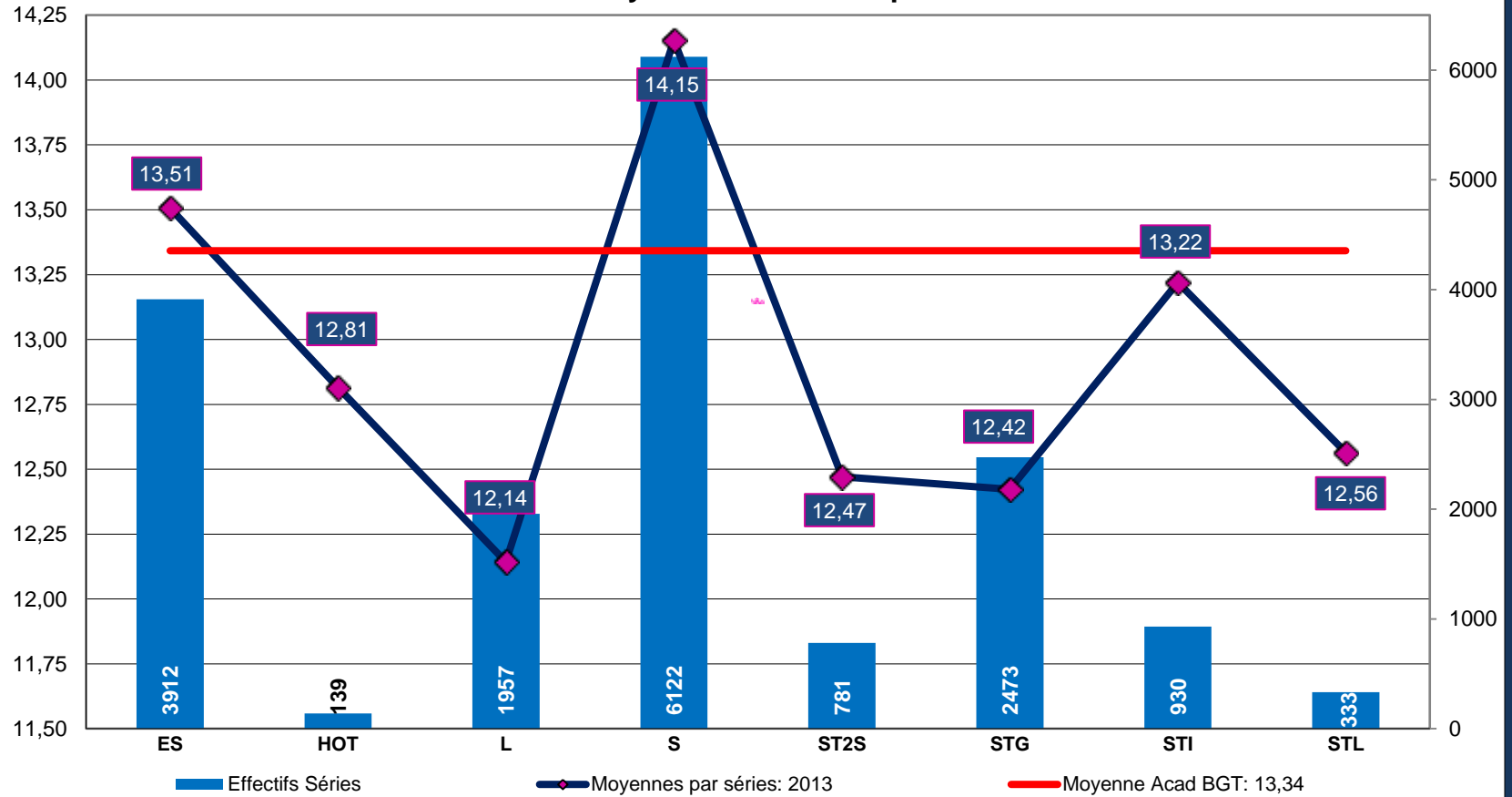

Etablissements



Etablissements du 18

Moyennes des établissements Département 18 Bac

Moy Etab

Moyenne académique 2013: 13,34

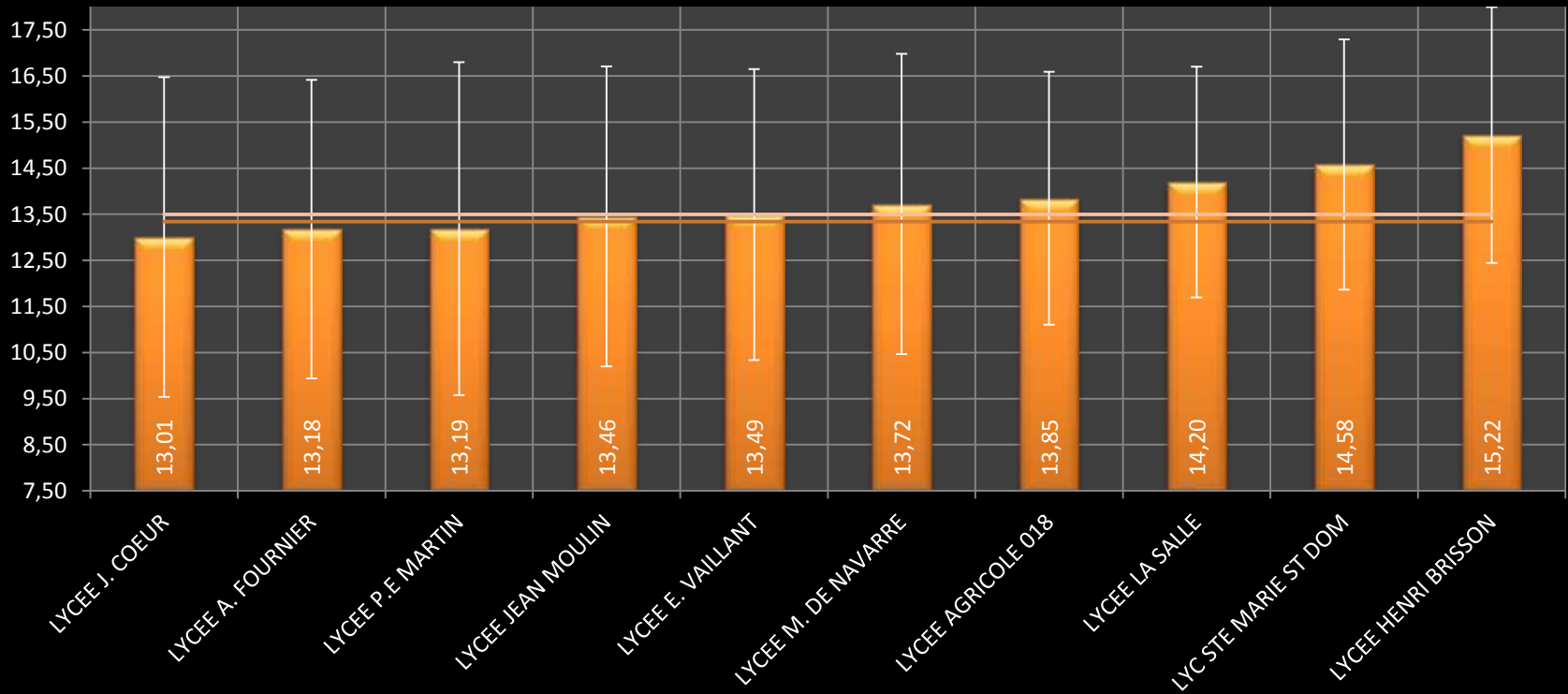

Bac G&T Evolution des moyennes des établissements du 18

■ Moy Etab 2008
 ■ Moy Etab 2009
 ■ Moy Etab 2010
 ■ Moy Etab 2011
 ■ Moy Etab 2012
 ■ Moy Etab 2013

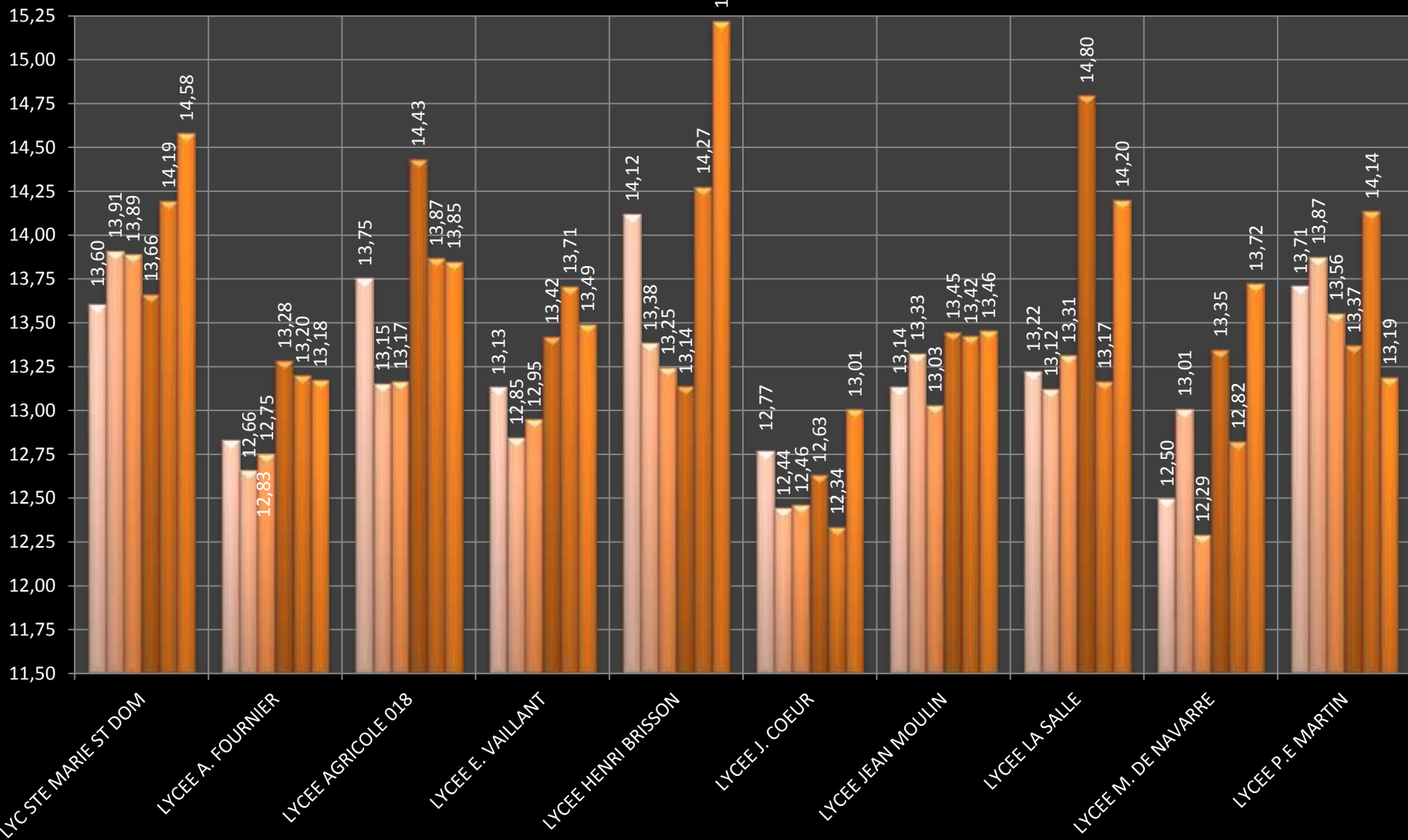

Établissements du 28

Moyennes des établissements Département 28 Bac G&T 2013

Moy Etab

Moyenne académique 2013: 13,34

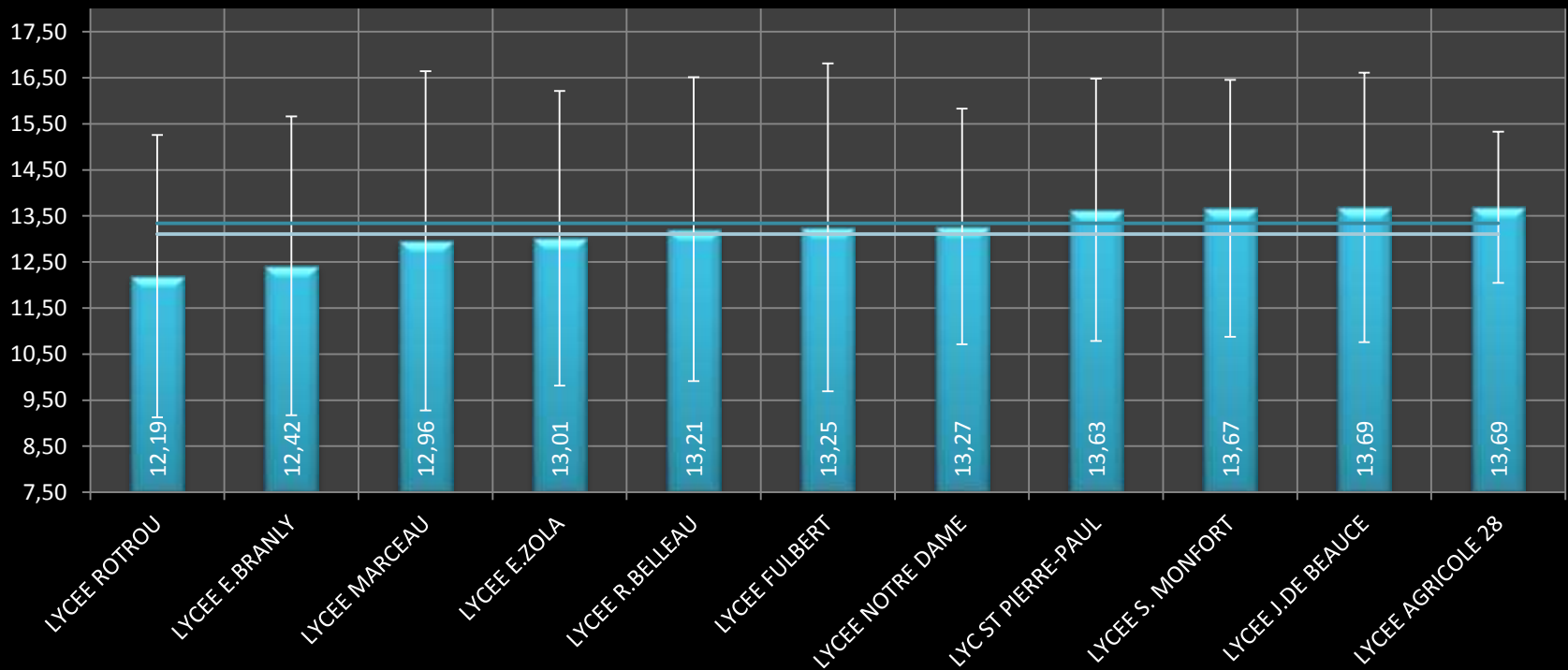

Bac G&T Evolution des moyennes des établissements du 28

■ Moy Etab 2008
 ■ Moy Etab 2009
 ■ Moy Etab 2010
 ■ Moy Etab 2011
 ■ Moy Etab 2012
 ■ Moy Etab 2013

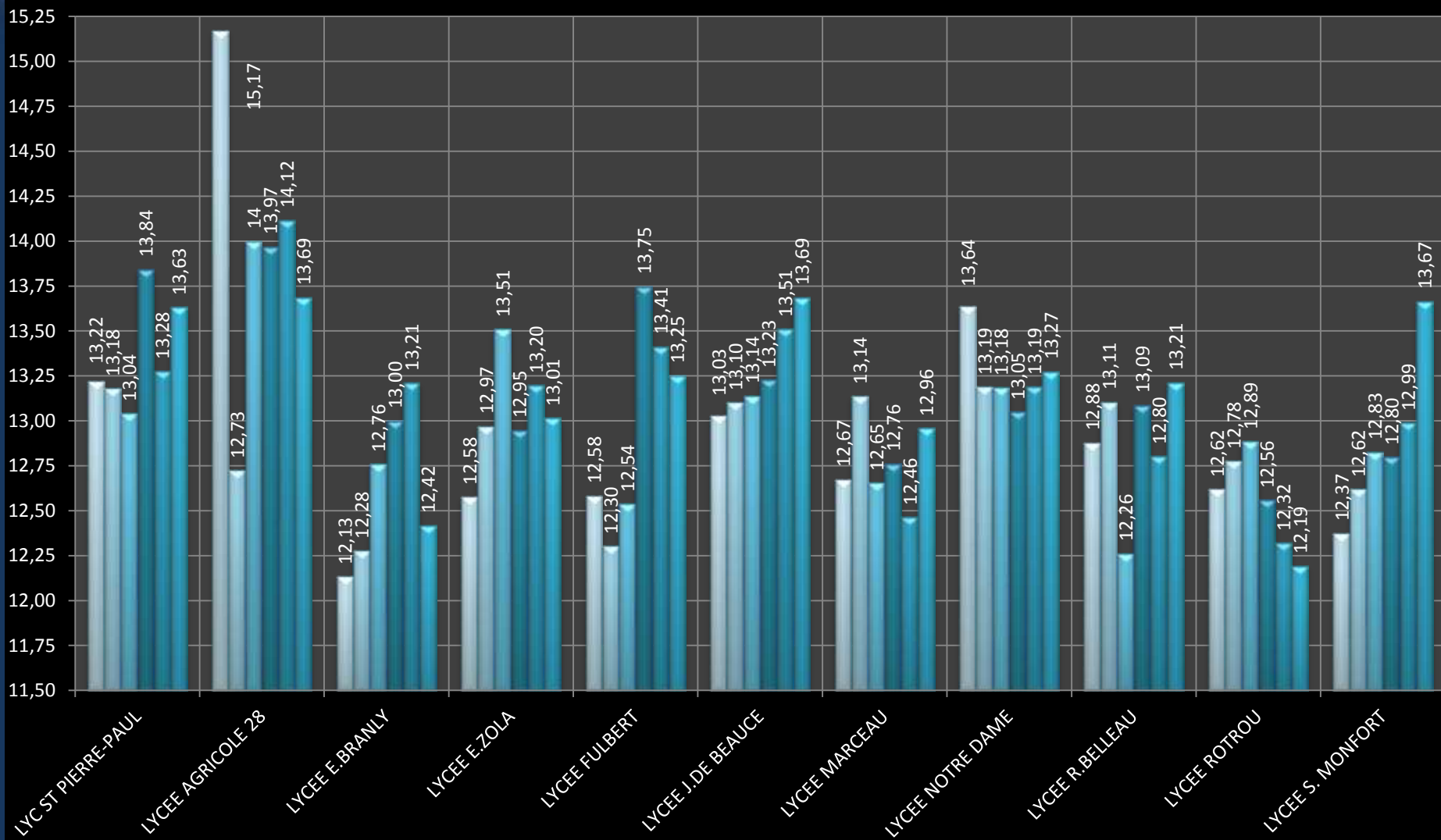

Etablissements du 36

Moyennes des établissements Département 36 Bac G&T 2013

■ Moy Etab

— Moyenne académique 2013: 13,34

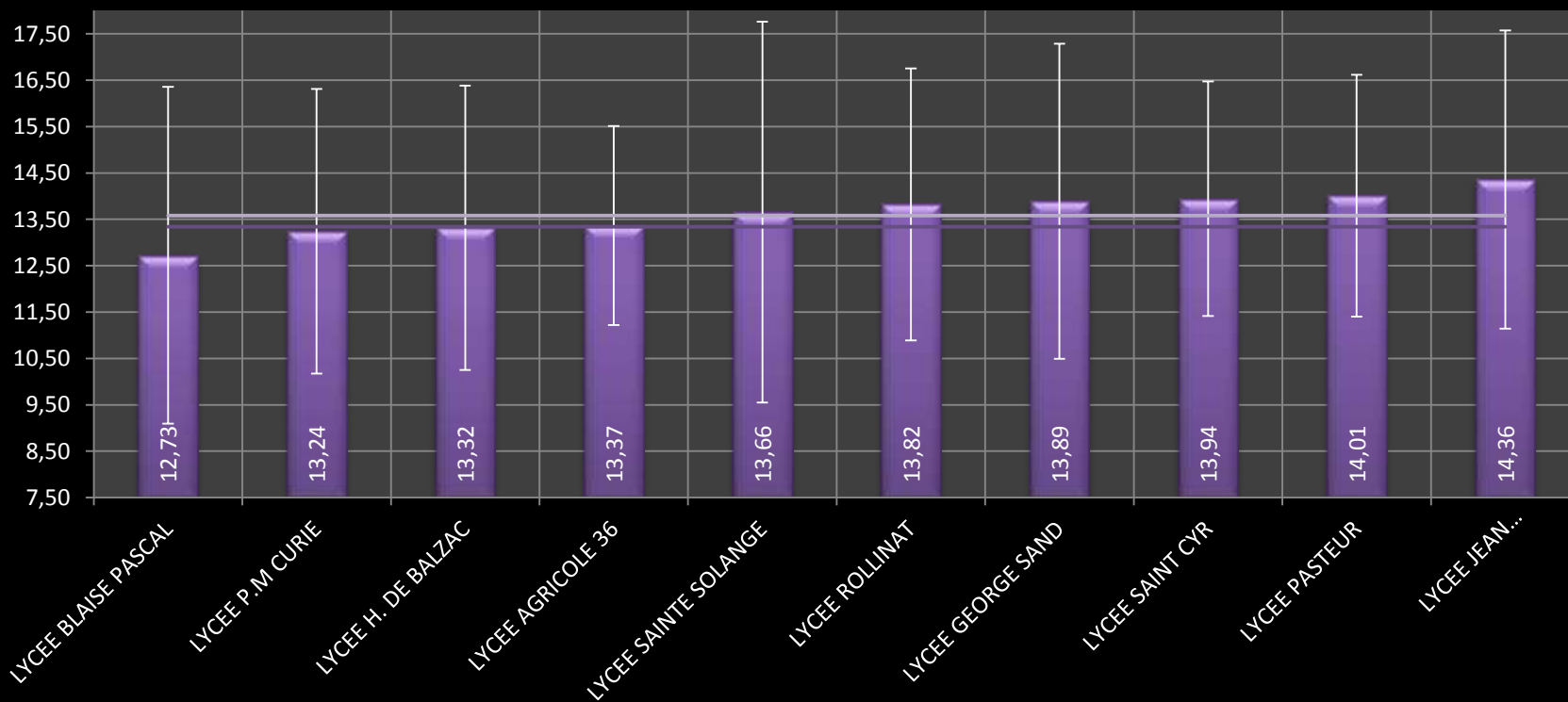

Bac G&T Evolution des moyennes des établissements du 36

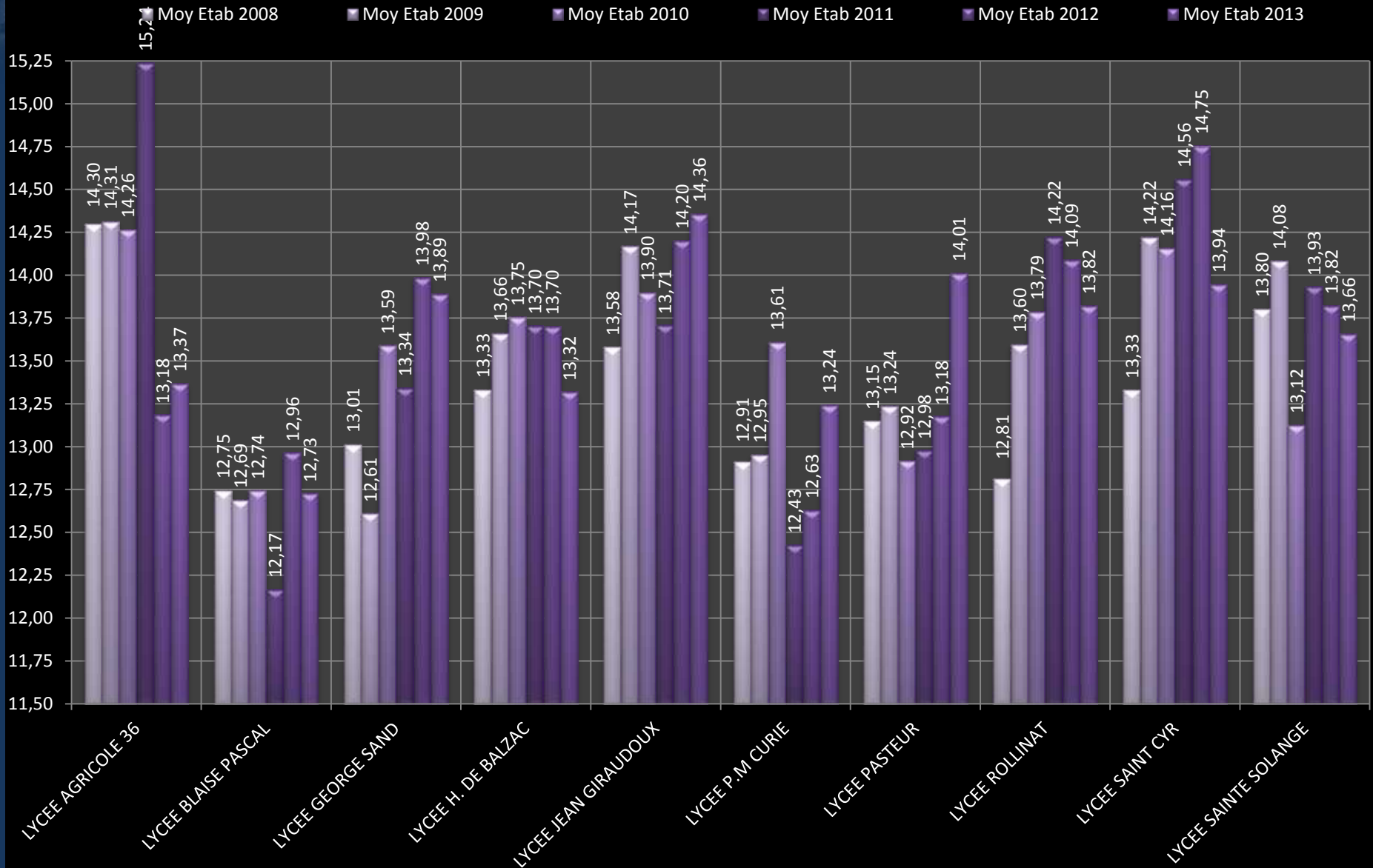

Etablissements du 37

Moyennes des établissements Département 37 Bac G&T 2013

■ Moy Etab

— Moyenne académique 2013: 13,34

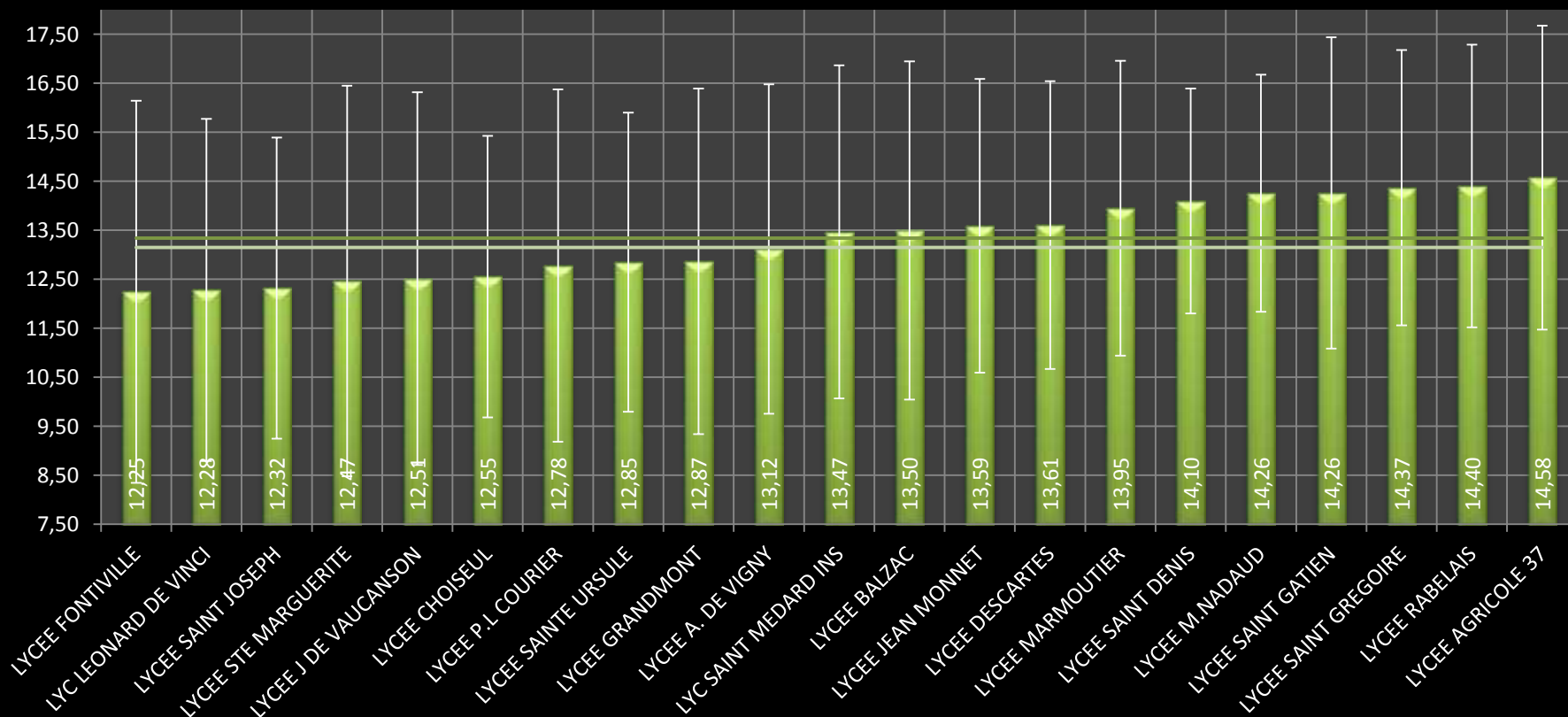

Bac G&T Evolution des moyennes des établissements du 37

■ Moy Etab 2008
 ■ Moy Etab 2009
 ■ Moy Etab 2010
 ■ Moy Etab 2011
 ■ Moy Etab 2012
 ■ Moy Etab 2013

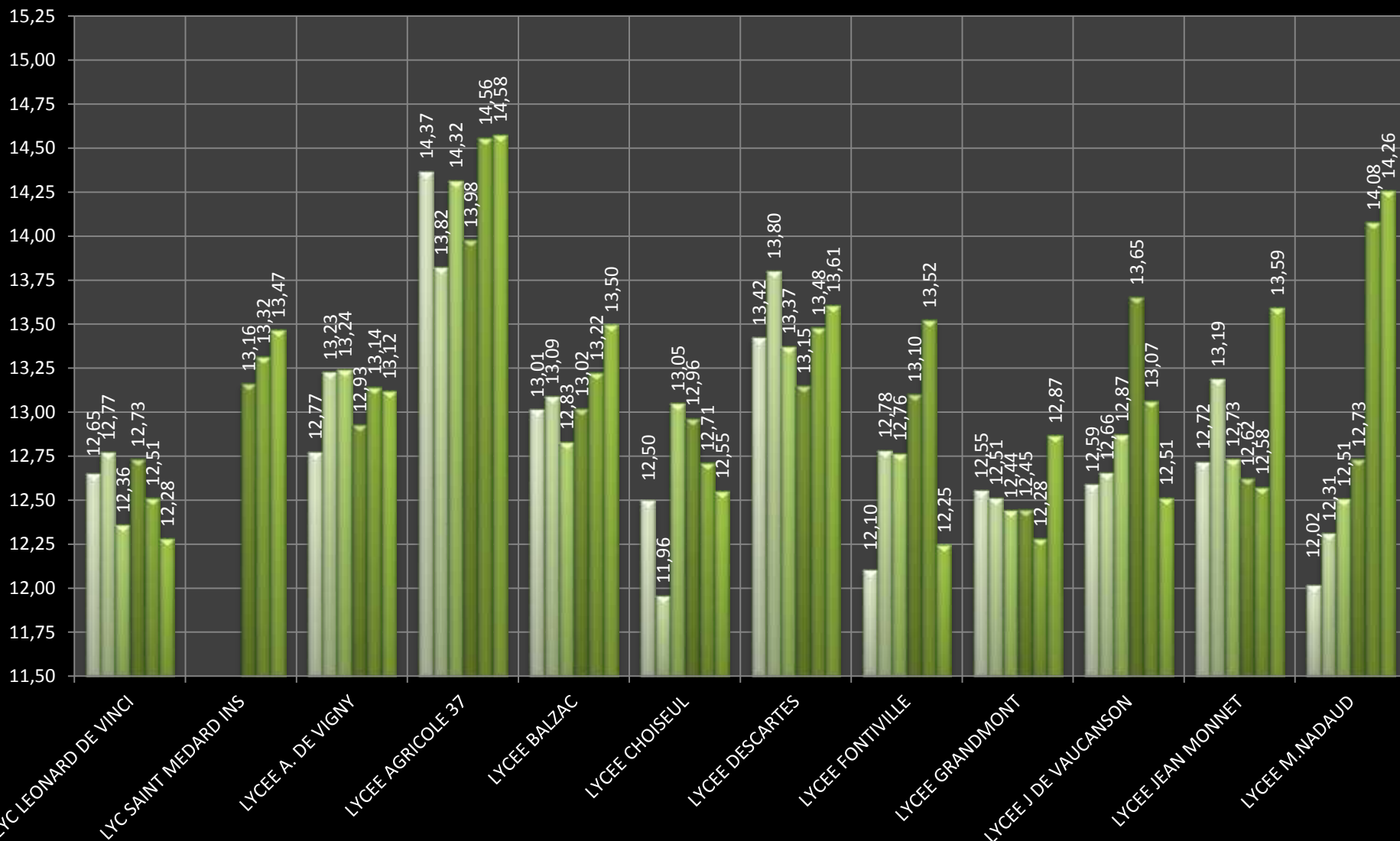

Bac G&T Evolution des moyennes des établissements du 37

■ Moy Etab 2008
 ■ Moy Etab 2009
 ■ Moy Etab 2010
 ■ Moy Etab 2011
 ■ Moy Etab 2012
 ■ Moy Etab 2013

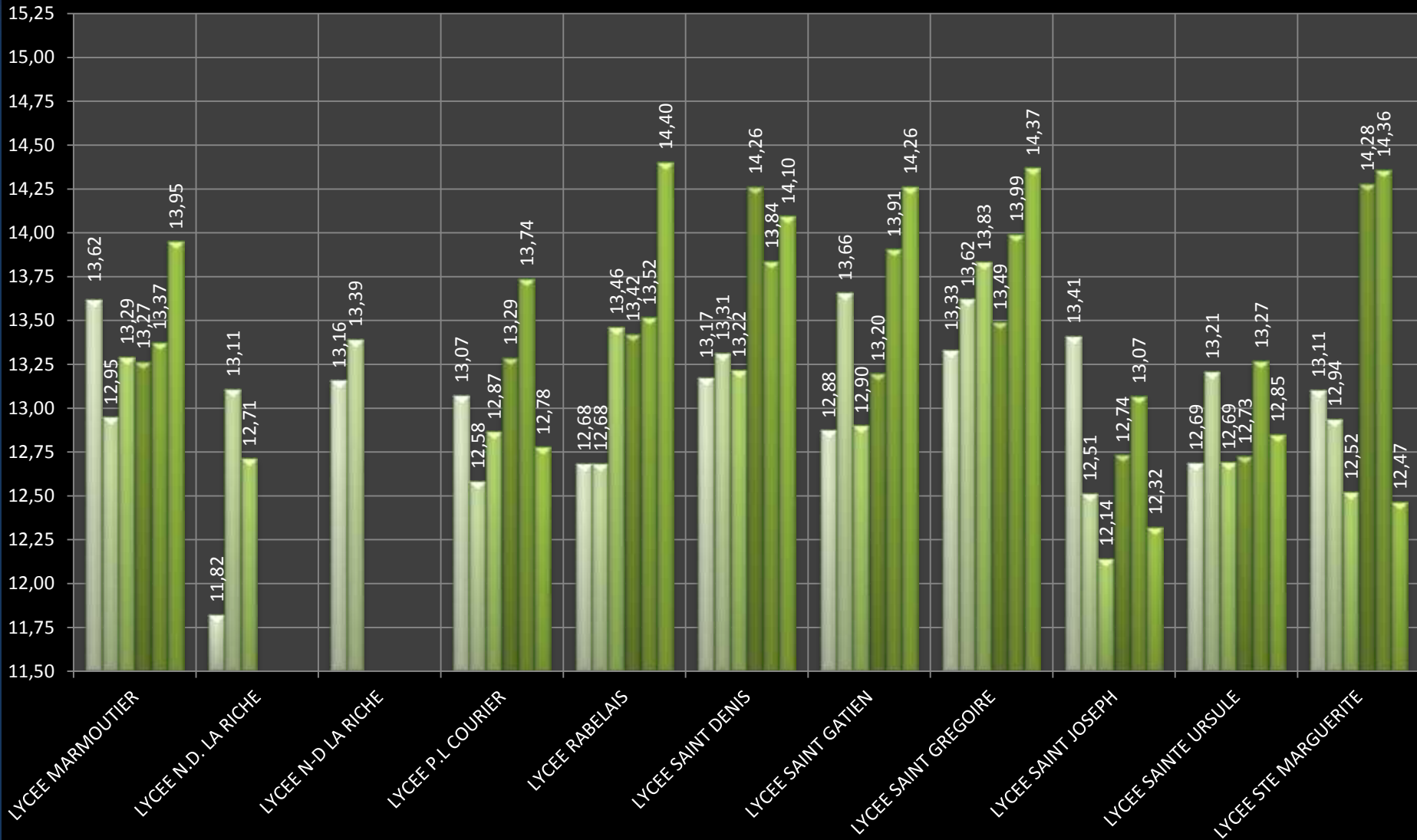

Etablissements du 41

Moyennes des établissements Département 41 Bac G&T 2013

Moy Etab

Moyenne académique 2013: 13,34

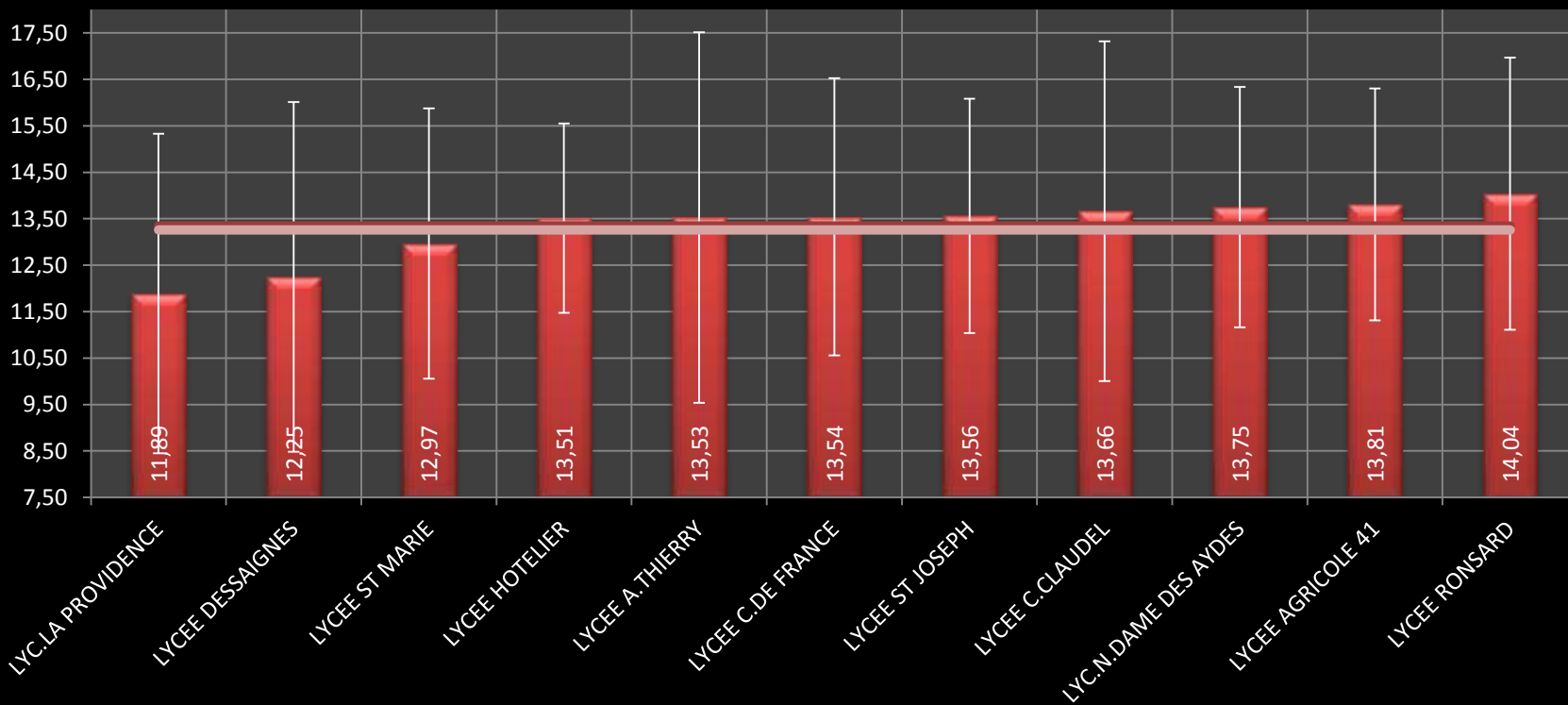

Bac G&T Evolution des moyennes des établissements du 41

■ Moy Etab 2008
 ■ Moy Etab 2009
 ■ Moy Etab 2010
 ■ Moy Etab 2011
 ■ Moy Etab 2012
 ■ Moy Etab 2013

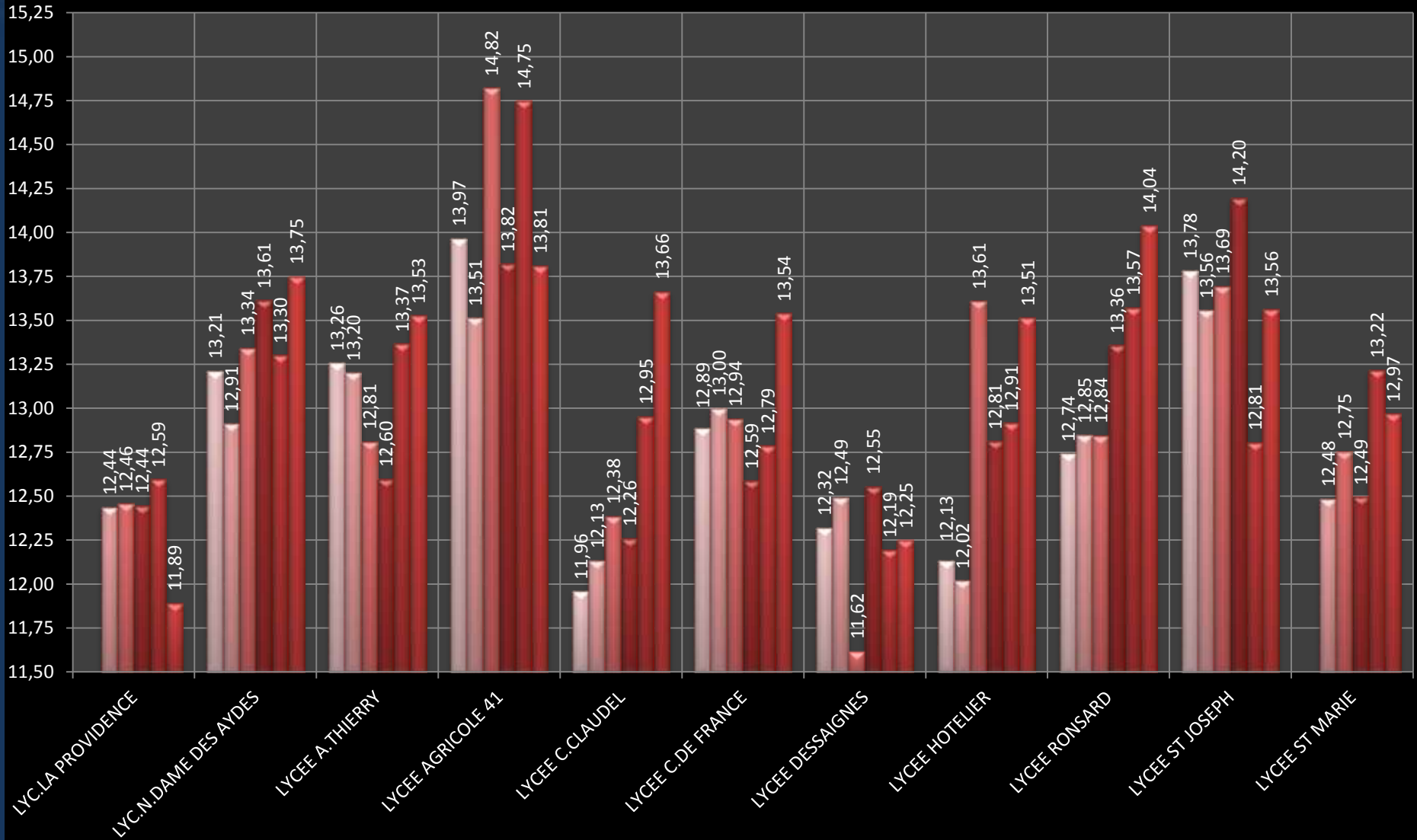

Etablissements du 45

Moyennes des établissements Département 45

Bac G&T 2013

Moy Etab

Moyenné académique 2013: 13,34

Moyenne département 45 2013: 13,56

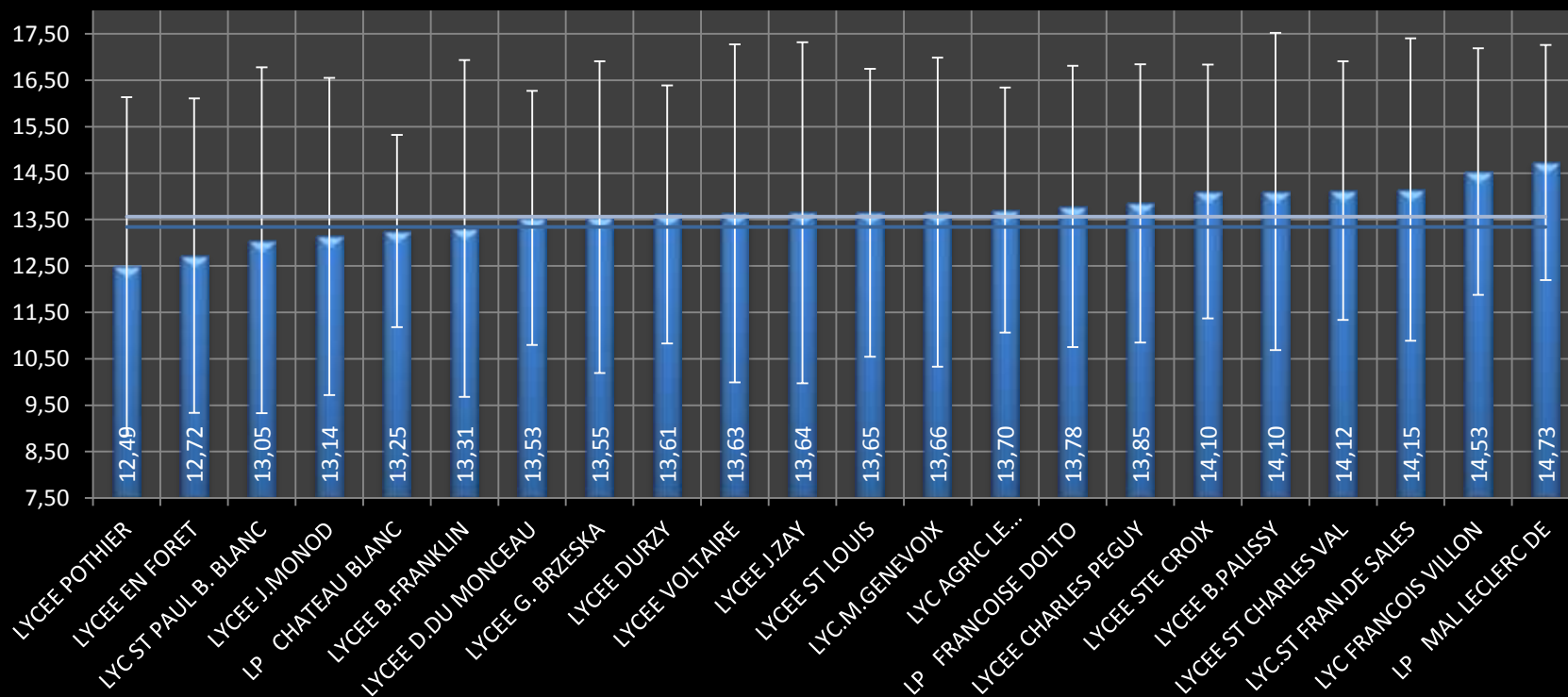

Bac G&T Evolution des moyennes des établissements du 45

■ Moy Etab 2008 ■ Moy Etab 2009 ■ Moy Etab 2010 ■ Moy Etab 2011 ■ Moy Etab 2012 ■ Moy Etab 2013

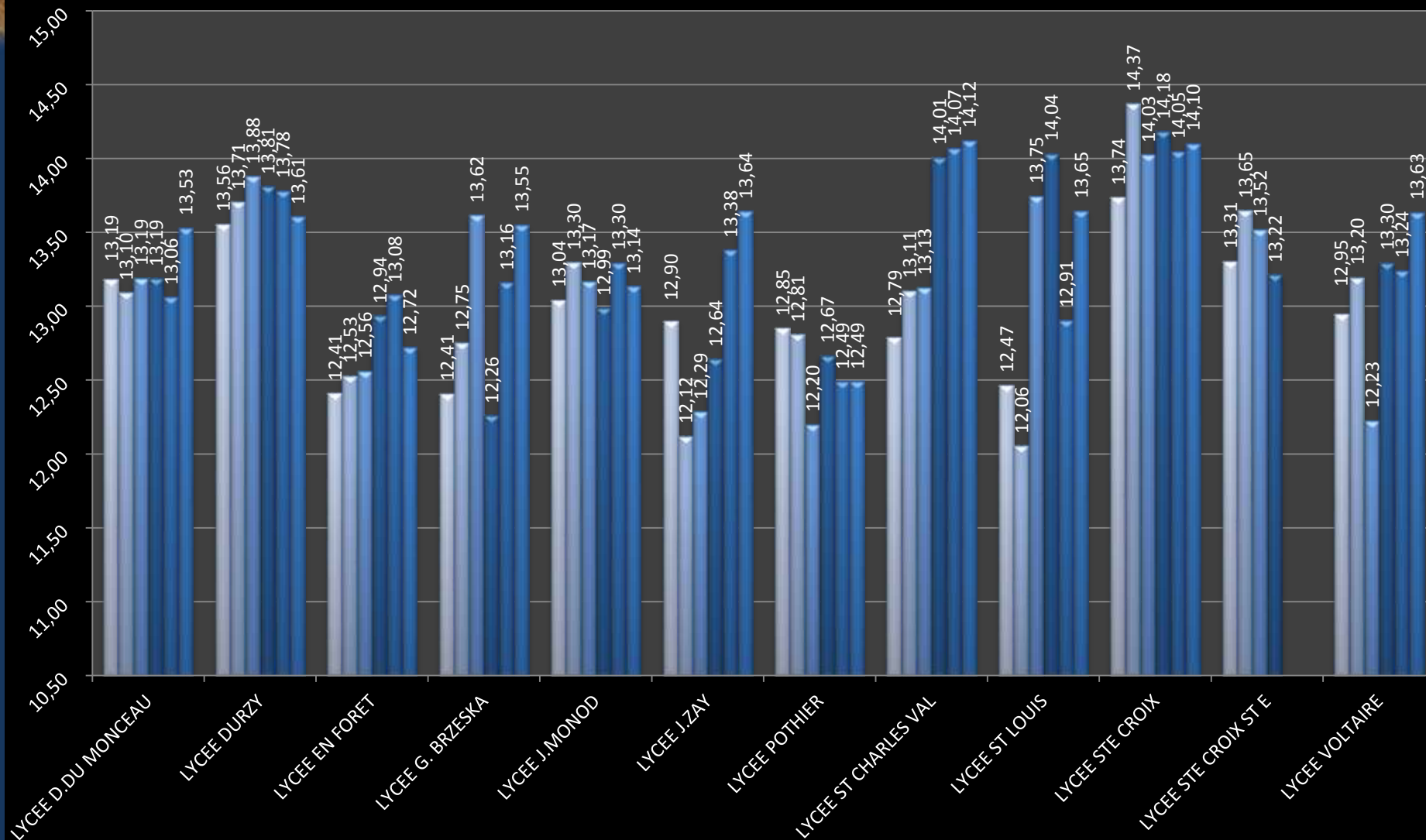

Bac G&T Evolution des moyennes des établissements du 45

■ Moy Etab 2008 ■ Moy Etab 2009 ■ Moy Etab 2010 ■ Moy Etab 2011 ■ Moy Etab 2012 ■ Moy Etab 2013

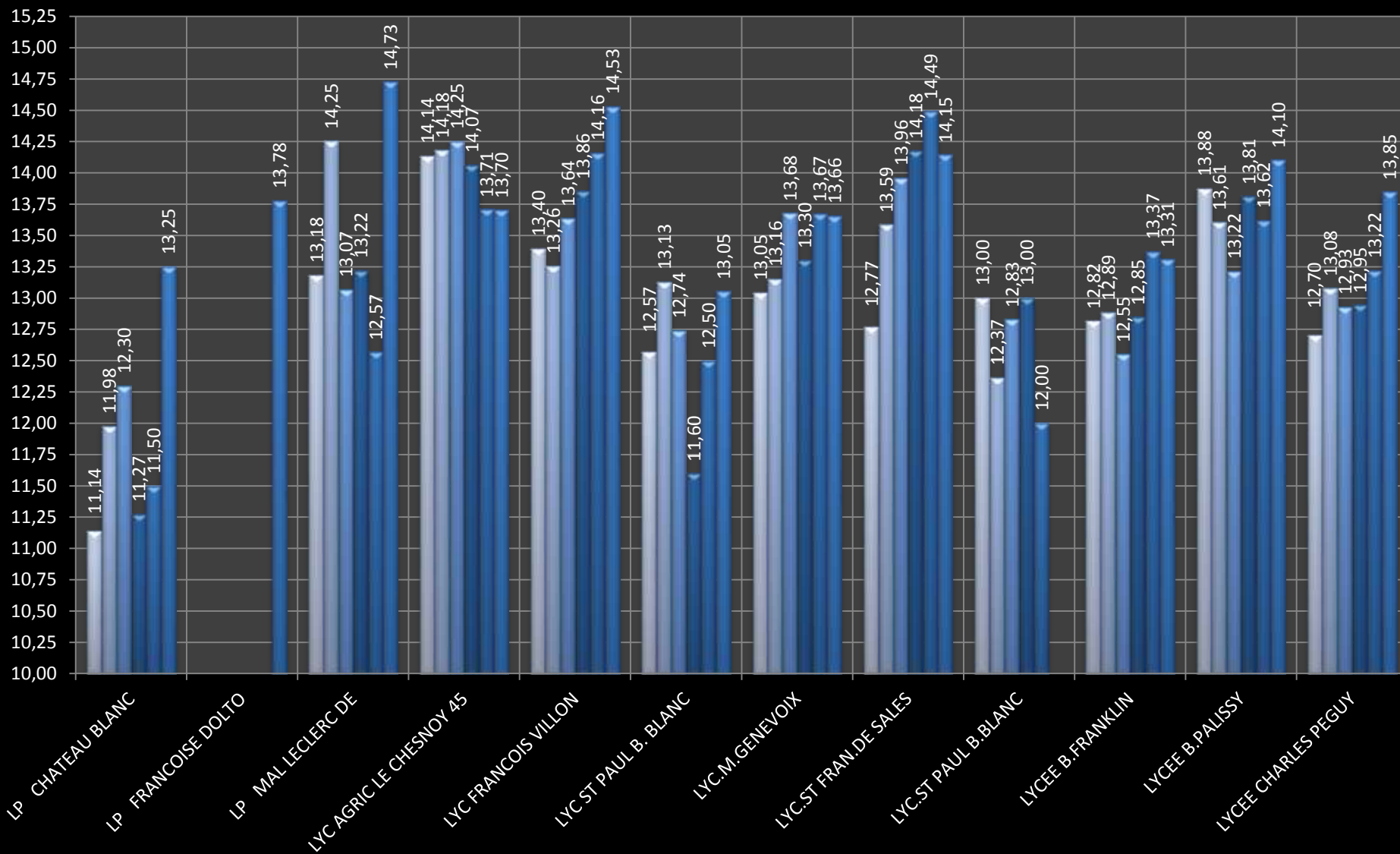



académie
Orléans-Tours



Option facultative

Option facultative

Moyenne Générale

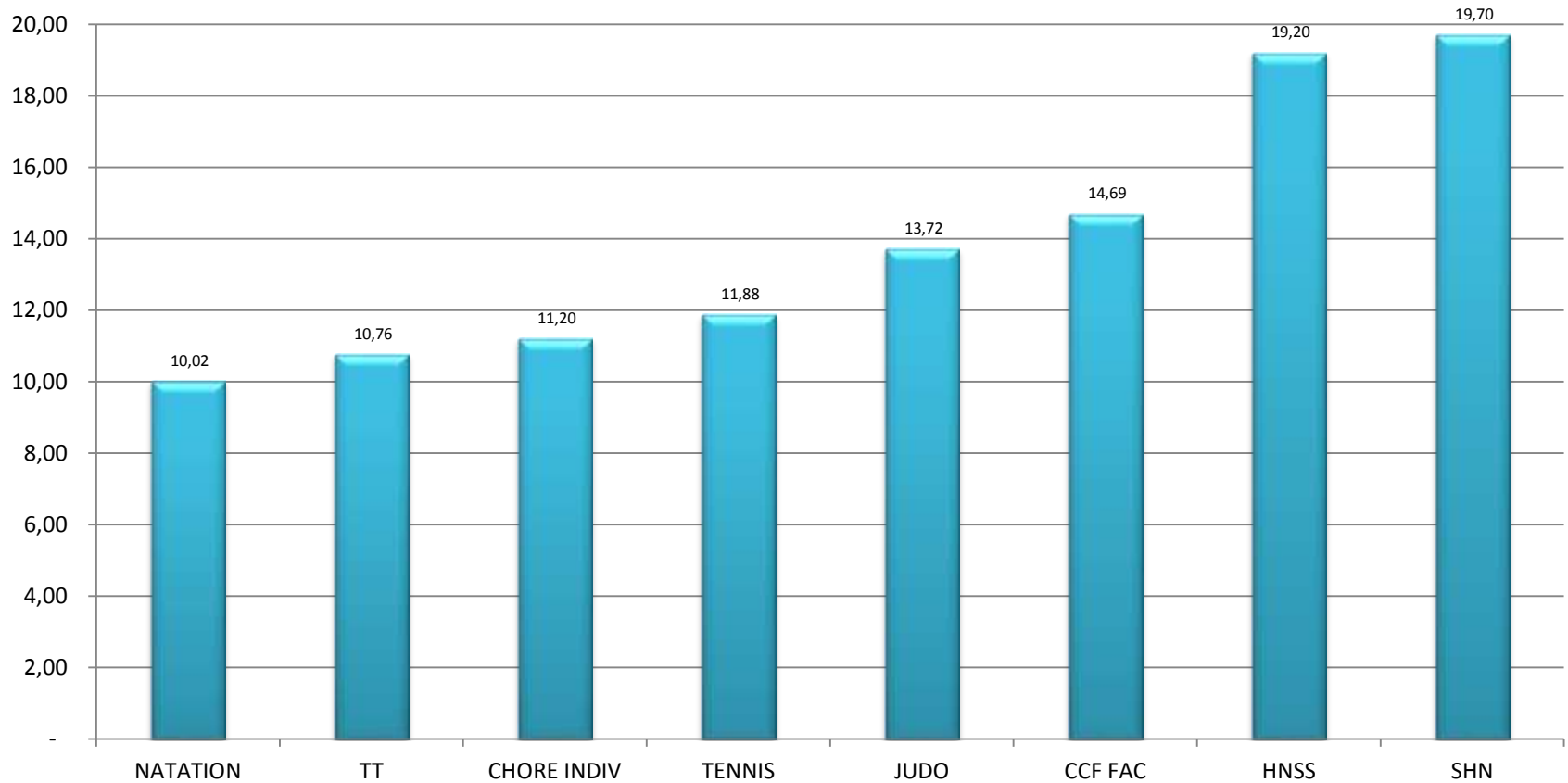

Option facultative

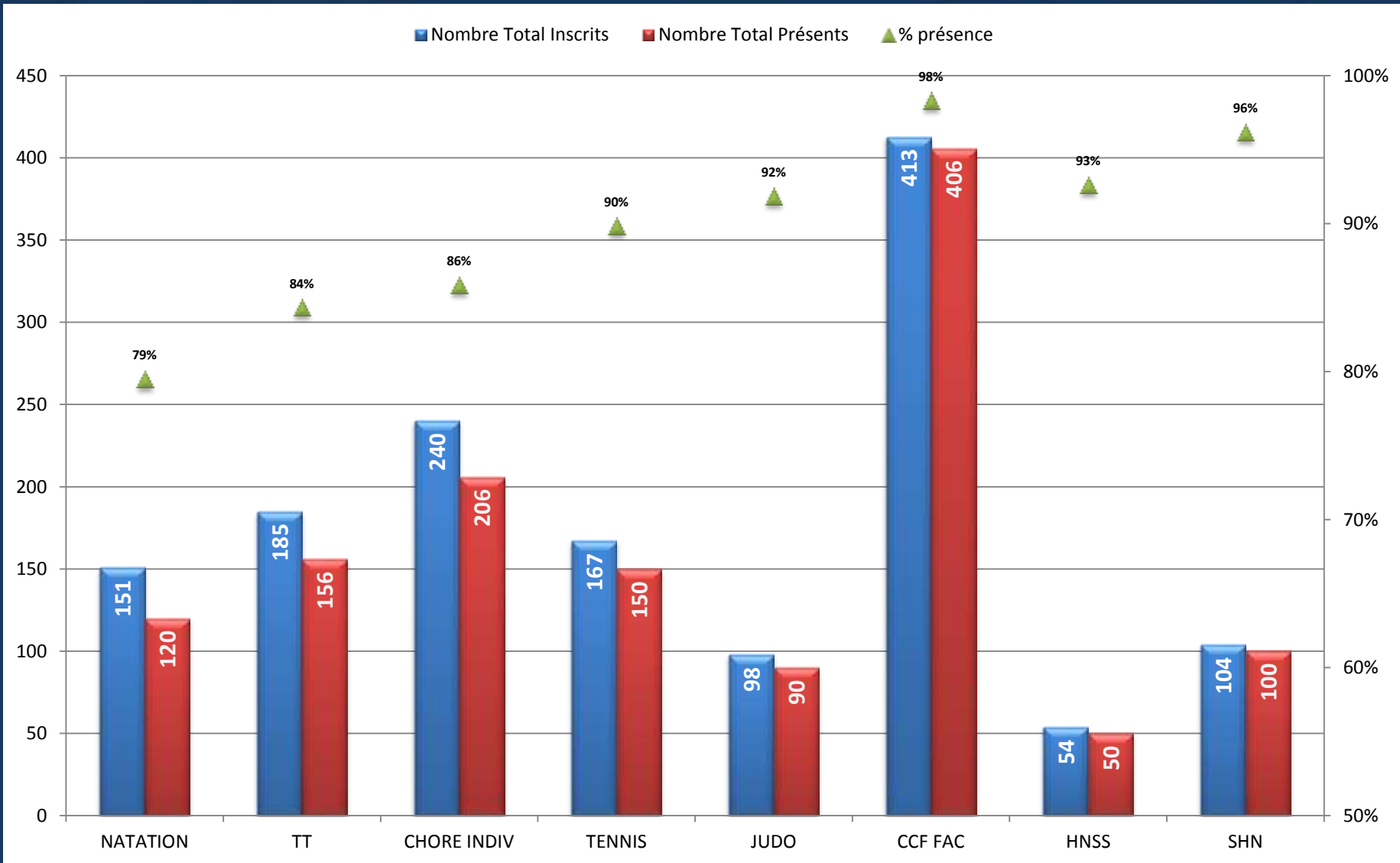

Option facultative

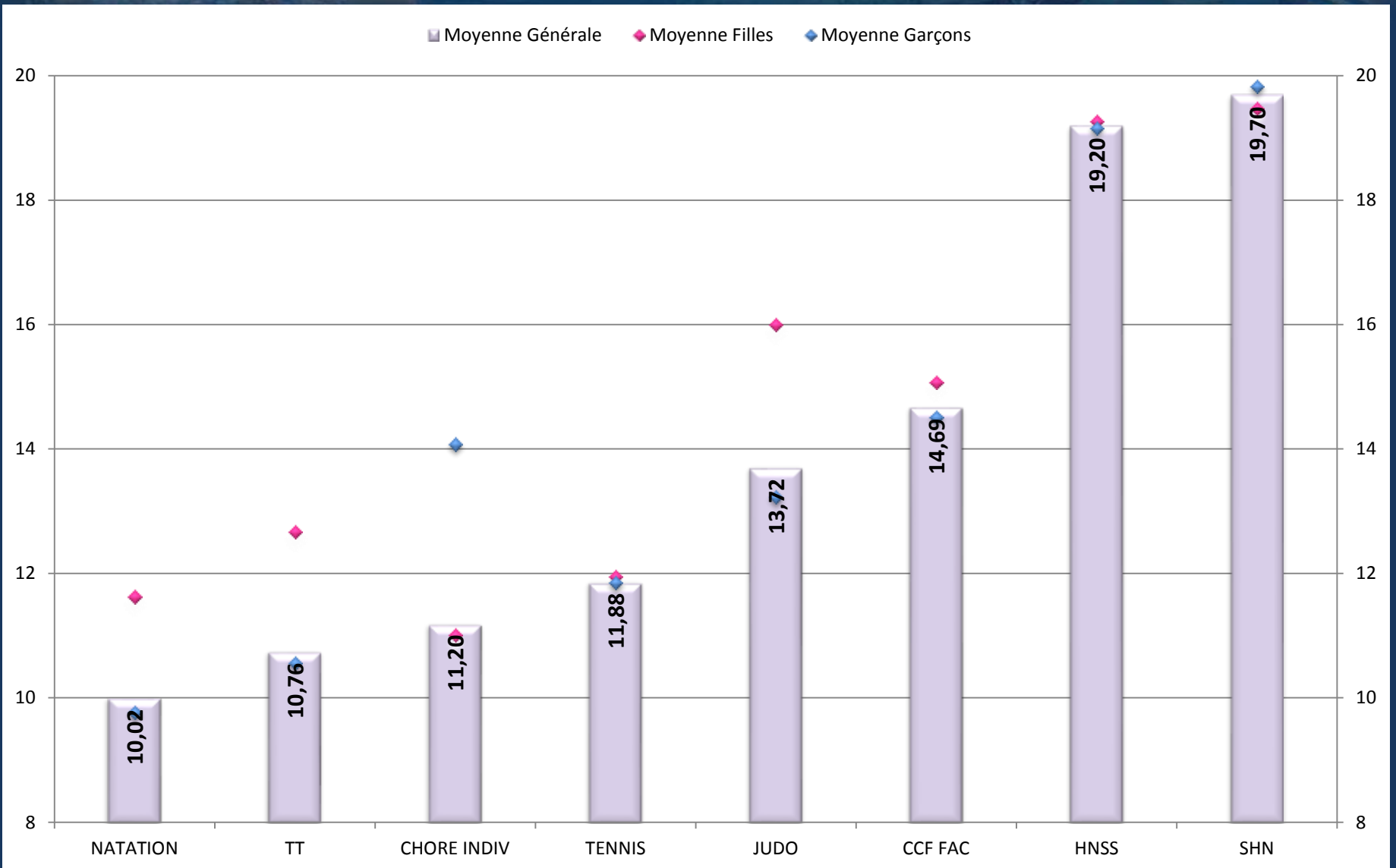

Enseignement de complément



Enseignement de complément

Moyenne académique = 15,71

	Filles	Garçons
Nb Candidats	38	92
Notes moyennes	15,42	15,83

